

HOTĂRÂREA Nr. 86 / 2016
privind modificarea organigramei și a statutului de funcții al
Muzeului Județean „Ștefan cel Mare” Vaslui

având în vedere:

- expunerea de motive a președintelui Consiliului Județean Vaslui;
- adresa nr.3287/21.03.2016 privind înființarea unui post de muncitor calificat;

în conformitate cu prevederile din Legea muzeelor și a colecțiilor publice nr. 311/2003 republicată, cu modificările și completările ulterioare;

în temeiul art. 91 alin. (1), lit. a), alin. (2), lit. c) și art. 97 din Legea nr. 215/2001 privind administrația publică locală, republicată, cu modificările și completările ulterioare;

Consiliul Județean Vaslui

H O T Ă R Ă Ș T E:

Art.1. – Se aprobă înființarea unui post de muncitor calificat, treaptă profesională III, în regim contractual, în cadrul Serviciului financiar-contabilitate, personal, administrativ și gospodăresc.

Art.2. – Se aprobă Organigrama Muzeului Județean „Ștefan Cel Mare” Vaslui, conform anexei nr.1.

Art.3. – Se aprobă Statul de funcții al personalului din cadrul Muzeului Județean „Ștefan Cel Mare” Vaslui, conform anexei nr.2.

Art.4. – Anexele nr.1 și 2 fac parte integrantă din prezenta hotărâre.

Art.5. – La data intrării în vigoare a prezentei, Hotărârea Consiliului Județean Vaslui nr.222/2015 se abrogă.

Art.6. – Aducerea la îndeplinire a prezentei hotărâri revine Muzeului Județean „Ștefan cel Mare” Vaslui.

Vaslui, 11 aprilie 2016

PREȘEDINTE,
Dumitru Buzatu



Contrasemnează:
Secretarul județului Vaslui
Diana Elena Ursulescu



TOTAL PERSONAL	PERSONAL DE CONDUCERE	PERSONAL DE EXECUTIE
40	4	36

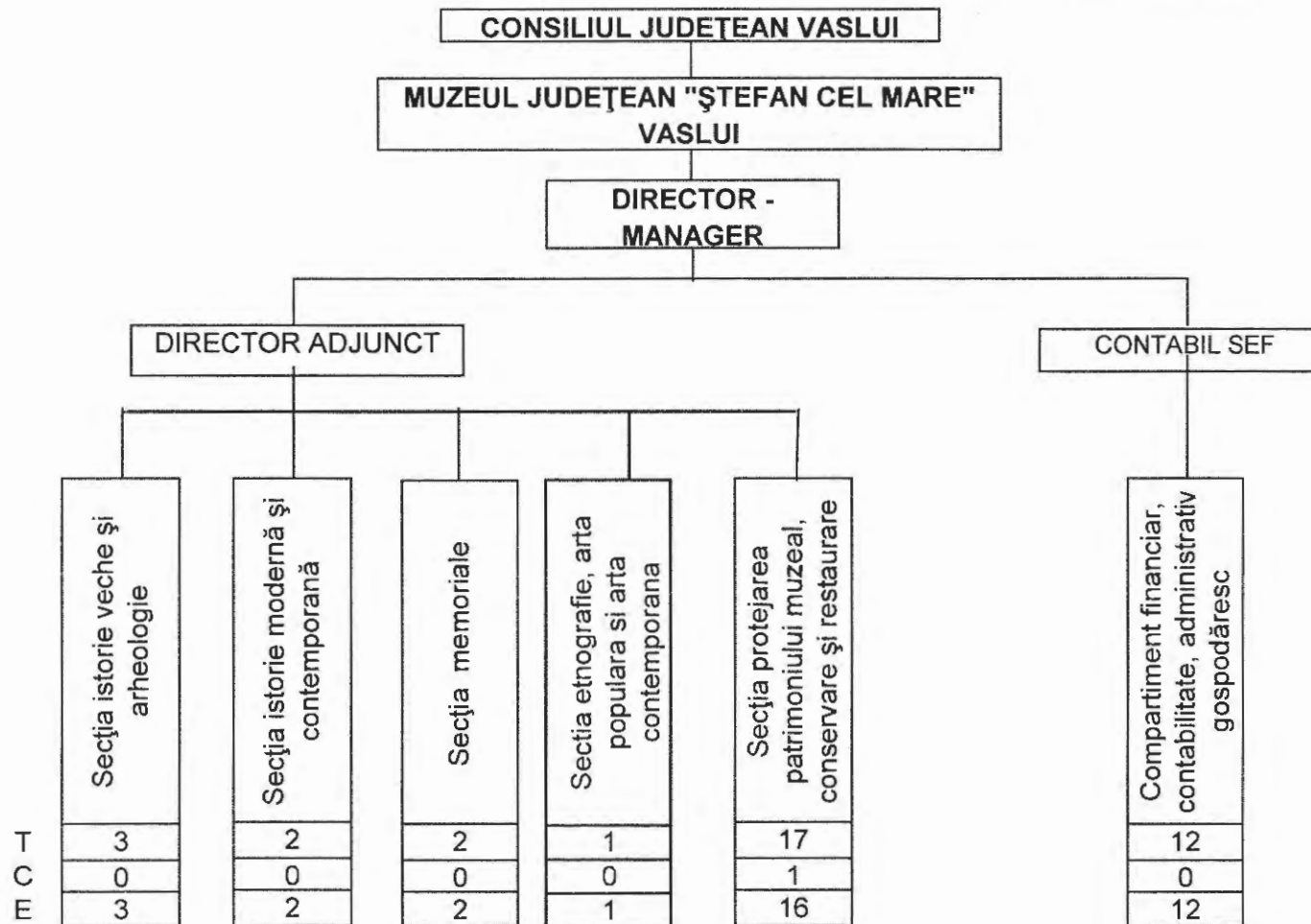

STAT DE FUNCȚII
al personalului din cadrul Muzeului județean “Ștefan cel Mare” Vaslui

Nr. crt.	Denumirea compartimentului și funcție	Nr. posturi	Nivel studii	Gr./Tr. profesională
CONDUCEREA MUZEULUI				
1	Director – manager	1	S	II
2	Director adjunct	1	S	II
SECȚIA ISTORIE VECHĂ SI ARHEOLOGIE				
3	Muzeograf	1	S	IA
4-5	Muzeograf	2	S	I
SECȚIA ISTORIE MODERNA SI CONTEMPORANĂ				
6-7	Muzeograf	2	S	IA
SECȚIA MEMORIALE				
8	Muzeograf	1	S	IA
9	Muzeograf	1	S	II
SECȚIA ETNOGRAFIE, ARTA POPULARĂ ȘI ARTĂ CONTEMPORANĂ				
10	Muzeograf	1	S	IA
SECȚIA PROTEJAREA PATRIMONIULUI MUZEAL, CONSERVARE SI RESTAURARE				
11	Șef serviciu	1	S	I
12	Restaurator	1	S	IA
13	Restaurator	1	M	II
14	Restaurator	1	M	III
15-16	Conservator	2	S	I
17	Conservator	1	M	II
18	Bibliotecar	1	M	I
19	Desenator	1	M	IA
20-22	Supraveghetor de muzeu	3	G/M	
23	Fotograf	1	M	I
24	Muncitor tâmplar	1	M	II
25	Muncitor electrician	1	M	II
26	Șofer	1	M	I
27	Pompier	1	M	I
COMPARTIMENT FINANCIAR CONTABILITATE, PERSONAL, ADMINISTRATIV ȘI GOSPODARESC				
28	Contabil șef	1	S	II
29	Secretar - dactilograf	1	M	I
30	Consilier juridic	1	S	DEB.
31	Referent	1	M	DEB
32	Referent	1	S	I
33-39	Paznic	7	G/M	I
40	Muncitor calificat	1	G/M	III