

HOTĂRÂREA nr. 129 / 2019
privind modificarea organigramei și a statului de funcții al personalului din cadrul
Muzeului Județean „Ștefan cel Mare” Vaslui

având în vedere:

- referatul de aprobare al președintelui Consiliului Județean Vaslui, înregistrat sub nr. 10836/16.07.2019;
- adresa nr. 384/11.07.2019 a Muzeului Județean „Ștefan cel Mare” Vaslui; în conformitate cu prevederile:
 - Legii muzeelor și a colecțiilor publice nr. 311/2003, republicată, cu modificările și completările ulterioare;
 - art. 173 alin. (1), lit. a) și alin. (2), lit. c) din O.U.G. nr. 57/05.07.2019 privind Codul administrativ;
- în temeiul art. 182 alin. (1) din O.U.G. nr. 57/05.07.2019 privind Codul administrativ;

Consiliul Județean Vaslui

HOTĂRĂȘTE:

Art.1. - Se aprobă înființarea Secției de Istorie și Artă Religioasă în cadrul structurii Muzeului Județean „Ștefan cel Mare” Vaslui și suplimentarea numărului total de personal cu un post de gestionar custode, nivel studii medii, treapta profesională debutant.

Art.2. - Se aprobă Organigrama Muzeului Județean „Ștefan cel Mare” Vaslui, conform anexei nr.1, anexă care face parte integrantă din prezenta hotărâre.

Art.3. - Se aprobă Statul de funcții al personalului din cadrul Muzeului Județean „Ștefan cel Mare” Vaslui, conform anexei nr. 2, anexă care face parte integrantă din prezenta hotărâre.

Art.4. - La data intrării în vigoare a prezentei, Hotărârea Consiliului Județean Vaslui nr. 62/2019 privind modificarea organigramei și a statului de funcții al Muzeului Județean „Ștefan cel Mare Vaslui”, se abrogă.

Art.5. - Copie după prezentul act administrativ se va comunica Instituției Prefectului - Județul Vaslui, Serviciului Managementul Resurselor Umane, din cadrul aparatului de specialitate al Consiliului Județean Vaslui, precum și Muzeului Județean „Ștefan cel Mare” Vaslui în vederea aducerii la îndeplinire.

Vaslui, 18 iulie 2019

PREȘEDINTE,
Dumitru Buzatu



Contrasemnează:
Secretarul județului Vaslui
Diana-Elena Ursulescu

TOTAL PERSONAL	PERSONAL DE CONDUCERE	PERSONAL DE EXECUTIE
44	6	38

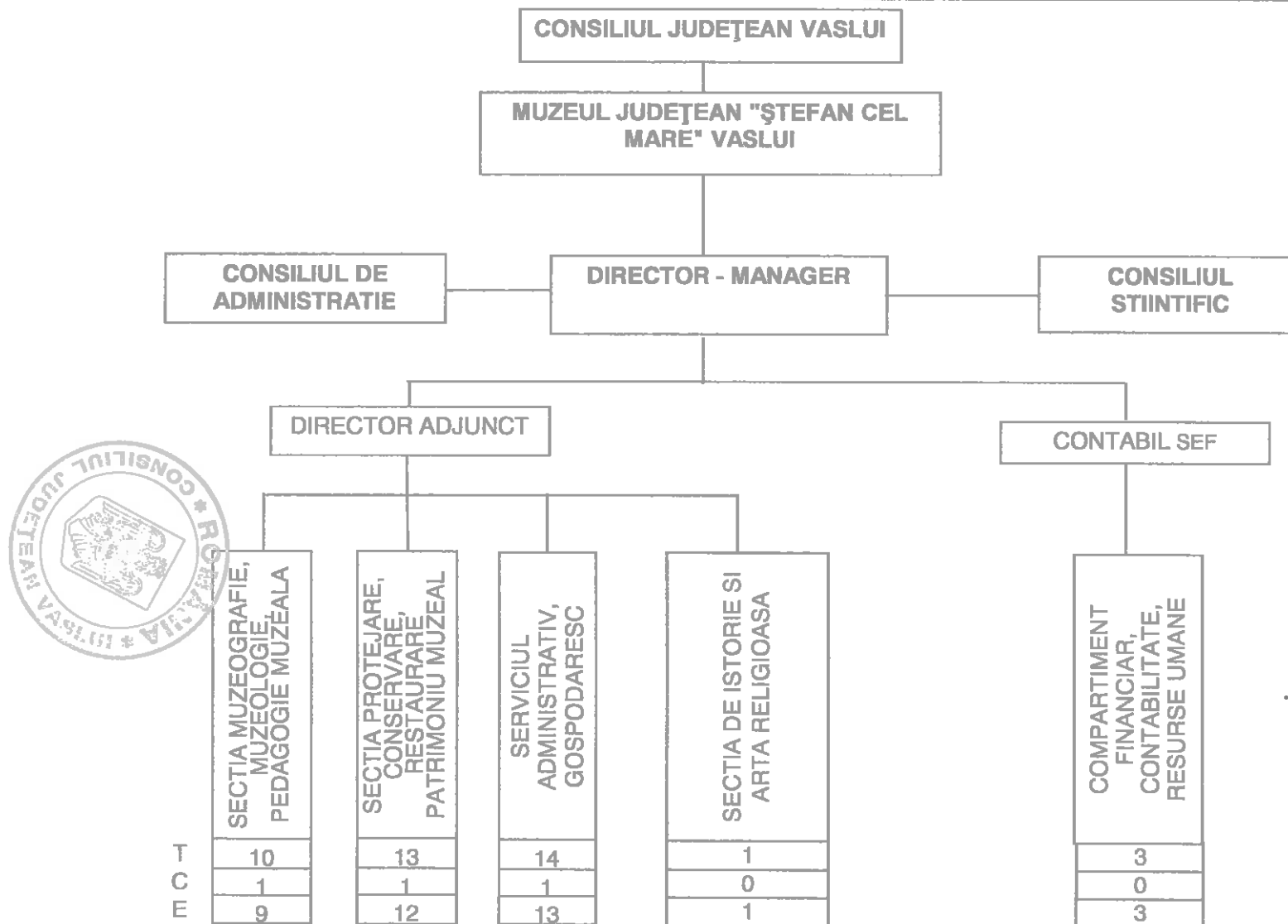

STAT DE FUNCȚII
al personalului din cadrul Muzeului județean "Ștefan cel Mare" Vaslui

Nr. crt.	Denumirea compartimentului și funcție	Nr. posturi	Nivel studii	Gr./Tr. profesională
CONDUCEREA MUZEULUI				
1	Director – manager	1	S	II
2	Director adjunct	1	S	II
SECȚIA MUZEOGRAFIE, MUZEOLOGIE, PEDAGOGIE MUZEALĂ				
3	Șef secție	1	S	II
4	Muzeograf	1	S	IA
5	Muzeograf	1	S	IA
6	Muzeograf	1	S	IA
7	Muzeograf	1	S	IA
8	Muzeograf	1	S	IA
9	Muzeograf	1	S	IA
10	Muzeograf	1	S	DEB.
11	Muzeograf	1	S	IA
12	Muzeograf	1	S	DEB.
SECȚIA PROTEJARE, CONSERVARE, RESTAURARE PATRIMONIU MUZEAL				
13	Șef secție	1	S	II
14	Restaurator	1	S	IA
15	Restaurator	1	S	DEB.
16	Restaurator	1	S	II
17	Restaurator	1	S	II
18	Restaurator	1	S	II
19	Conservator	1	S	IA
20	Conservator	1	S	I
21	Conservator	1	M	I
22	Supraveghetor muzeu	1	M/G	
23	Supraveghetor muzeu	1	M/G	
24	Supraveghetor muzeu	1	M/G	
25	Supraveghetor muzeu	1	M/G	
SECȚIA DE ISTORIE SI ARTA RELIGIOASA				
26	Gestionar custode	1	M	DEB.
SERVICIUL ADMINISTRATIV, GOSPODĂRESC				
27	Șef serviciu	1	S	II
28	Muncitor calificat-tâmplar	1	M/G	II
29	Muncitor calificat	1	M/G	III
30	Paznic	1	M/G	I
31	Paznic	1	M/G	I
32	Paznic	1	M/G	I
33	Paznic	1	M/G	I
34	Paznic	1	M/G	I

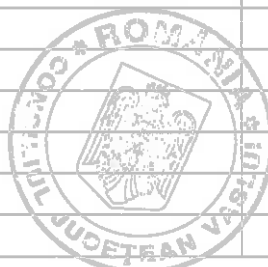

35	Paznic	1	M/G	I
36	Paznic	1	M/G	I
37	Șofer	1	M	I
38	Pompier	1	M	I
39	Muncitor calificat-electrician	1	M/G	I
40	Fotograf	1	M	I
COMPARTIMENTUL FINANCIAR-CONTABILITATE, RESURSE UMANE				
41	Contabil- șef	1	S	II
42	Secretar-dactilograf	1	M	IA
43	Consilier juridic	1	S	II
44	Referent	1	S	I

