

**H O T Ă R Ă R E A nr. 41/2020**  
**privind modificarea organigramei și a statului de funcții al personalului din cadrul**  
**Muzeului Județean „Ștefan cel Mare” Vaslui**

Având în vedere:

- referatul de aprobare al președintelui Consiliului Județean Vaslui nr. 3921/ 16.03.2020;

- raportul de specialitate al Serviciului Managementul Resurselor Umane din cadrul aparatului de specialitate al Consiliului Județean Vaslui nr. 3935/16.03.2020;

- avizele comisiilor de specialitate ale consiliului județean: Comisia juridică și disciplină, administrație publică și coordonarea consiliilor locale și Comisia pentru protecție socială, învățământ, sănătate, cultură, culte și sport;

în conformitate cu prevederile:

- Legii muzeelor și a colecțiilor publice nr. 311/2003, republicată, cu modificările și completările ulterioare;

- art. 173 alin. (1) lit. a) și alin. (2) lit. c) din Ordonanța de Urgență a Guvernului nr. 57/2019 privind Codul administrativ, cu modificările și completările ulterioare;

- art. 409 alin. (3) lit. b) din Ordonanța de Urgență a Guvernului nr. 57/2019 privind Codul administrativ, cu modificările și completările ulterioare;

în temeiul art. 182 alin. (1) și al art. 196 alin. (1) lit. a) din Ordonanța de Urgență a Guvernului nr. 57/2019 privind Codul administrativ, cu modificările și completările ulterioare;

**Consiliul Județean Vaslui**

**H O T Ă R Ă Ș T E:**

**Art.1.** - Se aprobă suplimentarea numărului total de personal prin înființarea unui post de gestionar custode, treapta profesională debutant, nivel studii medii la Secția Protejare, Conservare, Restaurare Patrimoniu Muzeal.

**Art.2.** - Se aprobă transformarea a două posturi, de execuție ocupate, cu nivel de studii medii de supraveghetor muzeu în gestionar custode, treapta profesională debutant la Secția Protejare, Conservare, Restaurare Patrimoniu Muzeal prevăzute la pozițiile nr. 22 și nr. 23 în statul de funcții.

**Art.3.** - Se aprobă modificarea Organigramei Muzeului Județean „Ștefan cel Mare” Vaslui, conform anexei nr.1, care face parte integrantă din prezenta hotărâre.

**Art.4.** - Se aprobă modificarea Statului de funcții al personalului din cadrul Muzeului Județean „Ștefan cel Mare” Vaslui, conform anexei nr. 2, care face parte integrantă din prezenta hotărâre.

**Art.5.** - La data intrării în vigoare a prezentei, Hotărârea Consiliului Județean Vaslui nr. 129/2019 privind modificarea organigramei și a statului de funcții

al personalului din cadrul Muzeului Județean "Ștefan cel Mare Vaslui", cu modificările ulterioare, se abrogă.

Art.6. - Prezenta hotărâre se comunică prin intermediul secretarului general al județului, în termenul prevăzut de lege, către Instituția Prefectului - Județul Vaslui, Muzeului Județean "Ștefan cel Mare" Vaslui, precum și Serviciului Managementul Resurselor Umane din cadrul aparatului de specialitate al Consiliului Județean Vaslui în vederea aducerii la îndeplinire.

Vaslui, 20 martie 2020

**PREȘEDINTE,**  
Dumitru Buzatu

**Contrasemnează pentru legalitate:**  
SECRETAR GENERAL AL JUDEȚULUI,  
Diana-Elena Ursulescu

TOTAL PERSONAL	PERSONAL DE CONDUCERE	PERSONAL DE EXECUTIE
45	6	39

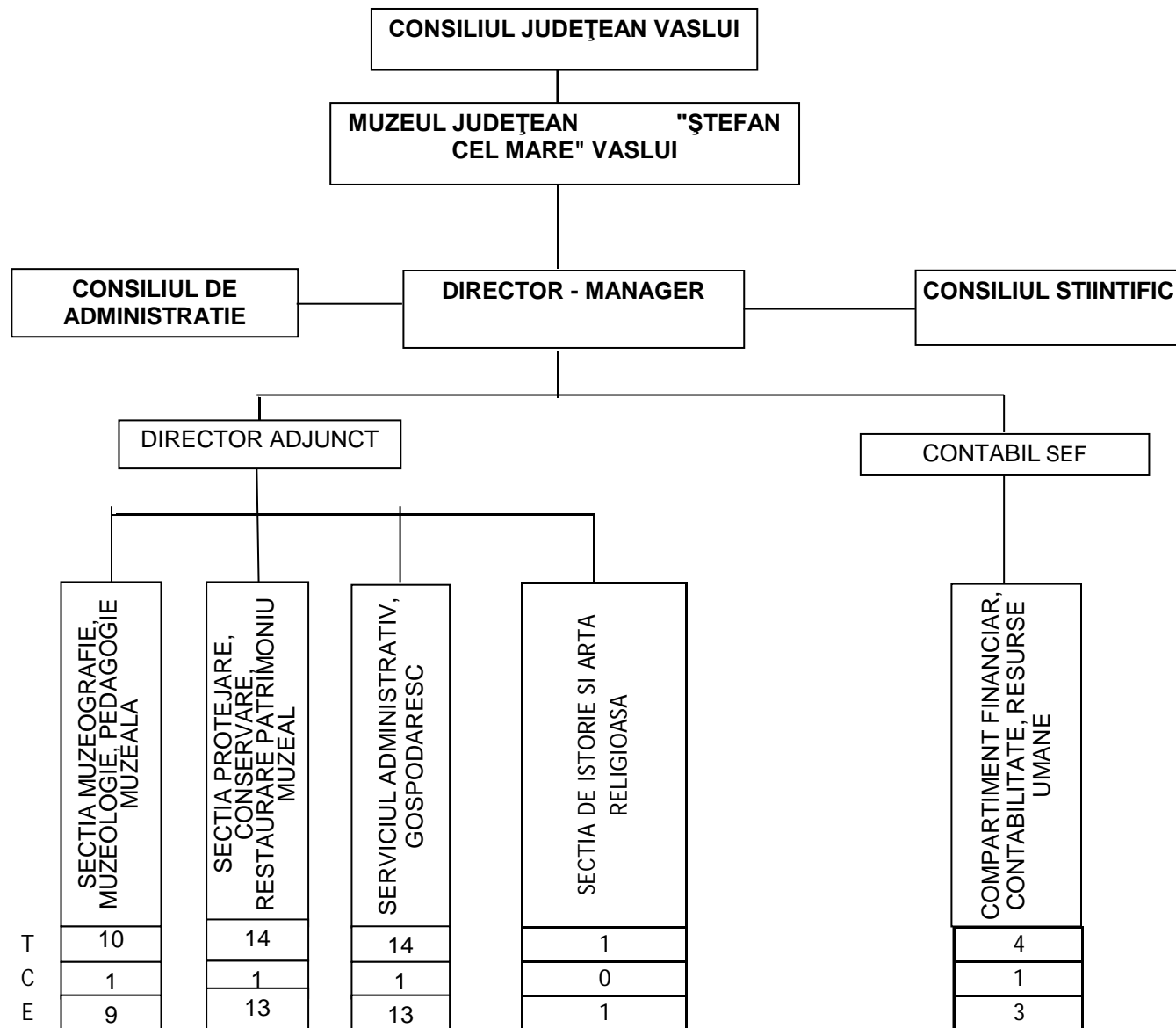

**STAT DE FUNCȚII**

al personalului din cadrul Muzeului Județean "Stefan cel Mare" Vaslui

Nr. crt.	Denumirea compartimentului și funcție	Nr. posturi	Nivel studii	Gr./Tr. profesională
<b>CONDUCEREA MUZEULUI</b>				
1	Director - manager	1	S	II
2	Director adjunct	1	S	II
<b>SECȚIA MUZEOGRAFIE, MUZEOLOGIE, PEDAGOGIE MUZEALĂ</b>				
3	Șef secție	1	S	II
4	Muzeograf	1	S	IA
5	Muzeograf	1	S	IA
6	Muzeograf	1	S	IA
7	Muzeograf	1	S	IA
8	Muzeograf	1	S	IA
9	Muzeograf	1	S	IA
10	Muzeograf	1	S	DEB.
11	Muzeograf	1	S	IA
12	Muzeograf	1	S	DEB.
<b>SECȚIA PROTEJARE, CONSERVARE, RESTAURARE PATRIMONIU MUZEAL</b>				
13	Șef secție	1	S	II
14	Restaurator	1	S	IA
15	Restaurator	1	S	DEB.
16	Restaurator	1	S	II
17	Restaurator	1	S	II
18	Restaurator	1	S	II
19	Conservator	1	S	IA
20	Conservator	1	S	I
21	Conservator	1	M	I
22	Gestionar custode	1	M	DEB.
23	Gestionar custode	1	M	DEB.
24	Supraveghetor muzeu	1		
25	Supraveghetor muzeu	1		
26	Gestionar custode	1	M	DEB.
<b>SECȚIA DE ISTORIE ȘI ARTĂ RELIGIOASĂ</b>				
27	Gestionar custode	1	M	DEB.
<b>SERVICIUL ADMINISTRATIV, GOSPODĂRESC</b>				
28	Șef serviciu	1	S	II
29	Muncitor calificat-tâmplar	1	M/G	II
30	Muncitor calificat	1	M/G	III
31	Paznic	1	M/G	I
32	Paznic	1	M/G	I
33	Paznic	1	M/G	I
34	Paznic	1	M/G	I
35	Paznic	1	M/G	I
36	Paznic	1	M/G	I

37	Paznic	1	M/G	I
38	Șofer	1	M	I
39	Pompier	1	M	I
40	Muncitor calificat-electrician	1	M/G	I
41	Fotograf	1	M	I
<b>COMPARTIMENTUL FINANCIAR-CONTABILITATE, RESURSE UMANE</b>				
42	Contabil- șef	1	S	II
43	Secretar-dactilograf	1	M	IA
44	Consilier juridic	1	S	II
45	Referent de specialitate	1	S	I