

HOTĂRÂREA Nr.114/2006
privind majorarea numărului de personal, modificarea
organigramei și statului de funcții ale Muzeului județean „Ștefan Cel Mare” Vaslui

având în vedere adresa nr.526/2006 a Muzeului județean „Ștefan Cel Mare” Vaslui privind propunerile de majorare a numărului de personal;

în temeiul art.104 alin.(1) lit. “a” și alin.(2) lit. “b” coroborat cu art.117 din Legea nr. 215/2001 privind administrația publică locală, cu modificările și completările ulterioare;

Consiliul Județean Vaslui,

HOTĂRĂȘTE:

Art. 1 – Se aprobă majorarea, cu încadrarea în fondurile bugetare alocate, a numărului total de personal al Muzeului județean „Ștefan Cel Mare” Vaslui cu șase posturi după cum urmează:

- ❖ personal de specialitate:
 - 2 posturi muzeograf, gradul IA
- ❖ personal de deservire:
 - 3 posturi paznic, treapta I
 - 1 post pompier, treapta I

Art. 2 – Se aprobă organigrama și statul de funcții ale Muzeului județean „Ștefan Cel Mare” Vaslui, cu modificările prevăzute la art.1, conform anexelor nr.1 și nr.2 care fac parte integrantă din prezenta.

Art. 3 – La data intrării în vigoare a prezentei, anexa nr.1 la Hotărârea Consiliului Județean Vaslui nr.41/2003 și anexa la Hotărârea Consiliului Județean Vaslui nr.11/2004, cu modificările și completările ulterioare, se abrogă.

Art. 4 – Cu aducerea la îndeplinire a prezentei se însărcinează Muzeul județean „Ștefan Cel Mare” Vaslui.

Vaslui , 27 octombrie 2006

PREȘEDINTE,
Corneliu Bichineț

Contrasemnează
Secretarul județului Vaslui
Gheorghe Stoica

Total personal	Personal conducere	Personal execuție	Personal de deservire
44	3	29	12

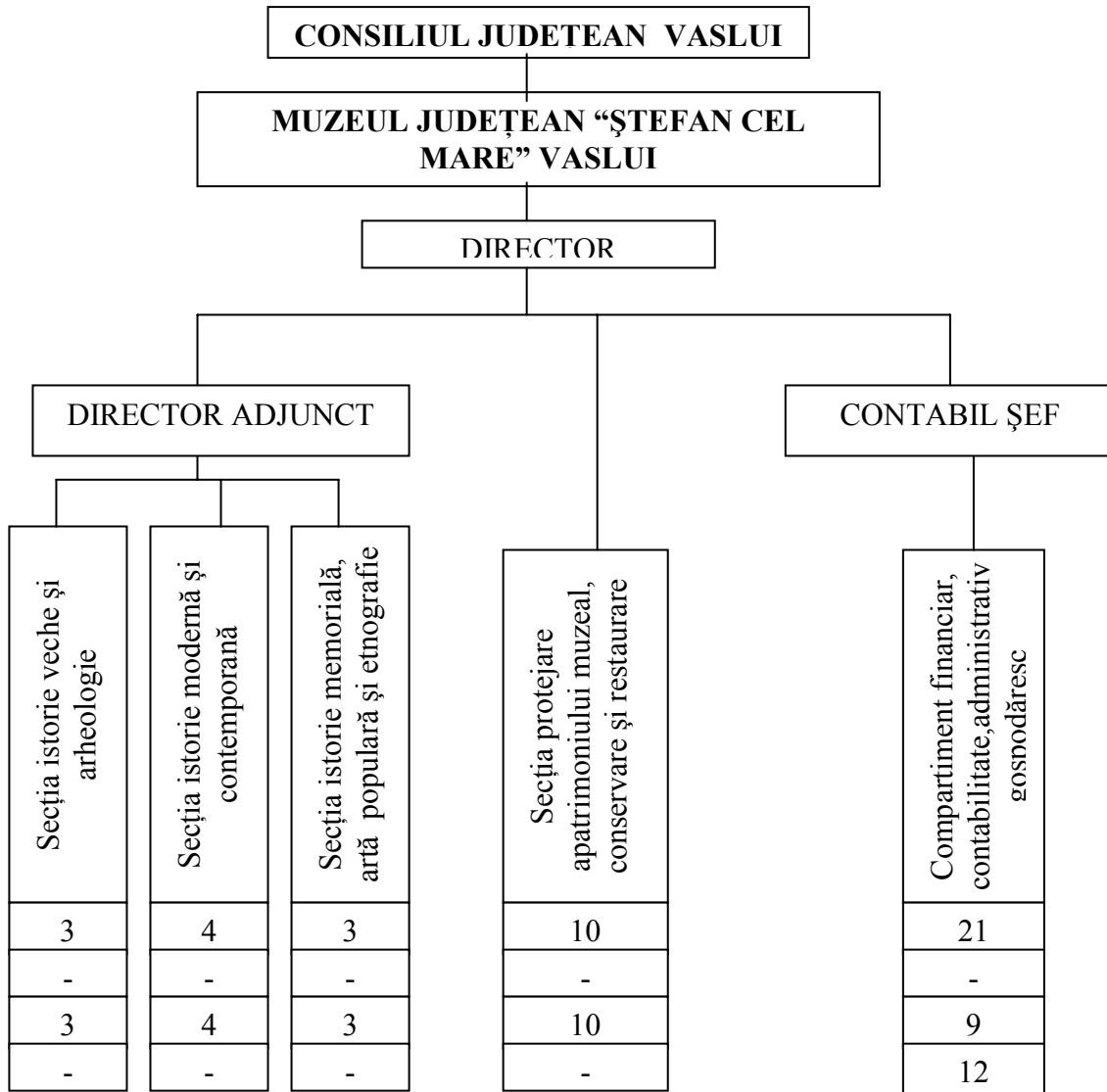

T
C
E
DG

STAT DE FUNCȚII
al personalului din cadrul Muzeului județean “Ștefan cel Mare” Vaslui

Nr. crt.	Denumirea compartimentului și funcției de execuție de conducere	Nr. posturi	Nivel studii	Gr.(Tr.) profesională
CONDUCEREA MUZEULUI				
1	Muzeograf director	1	S	IA
2	Muzeograf director adjunct	1	S	IA
3	Economist contabil șef	1	S	IA
SECȚIA ISTORIE VECHĂ SI ARHEOLOGIE =3				
4	Muzeograf	1	S	IA
5-6	Muzeograf	2	S	I
SECȚIA ISTORIE MODERNĂ SI CONTEMPORANĂ = 4				
7	Muzeograf	1	S	IA
8	Muzeograf	1	S	I
9-10	Muzeograf	2	S	II
SECȚIA ISTORIE MEMORIALĂ, ARTA POPULARĂ SI ETNOGRAFIE =3				
11-12	Muzeograf	2	S	IA
13	Muzeograf	1	S	II
SECȚIA PROTEJAREA PATRIMONIULUI MUZEAL, CONSERVARE SI RESTAURARE = 10				
14	Restaurator	1	M	I
15	Restaurator	1	M	II
16-17	Restaurator	2	M	III
18	Conservator	1	M	I
19-20	Conservator	2	M	III
21	Bibliotecar	1	M	II
22	Desenator	1	M	II
23	Fotograf	1	M (G)	II
COMPARTIMENT FINANCIAR CONTABILITATE, ADMINISTRATIV-GOSPODARESC =21				
24	Referent	1	M	IA
25	Administrator	1	M	I
26	Secretar - dactilograf	1	M	I
27-32	Supraveghetor	6	M (G)	-
33-35	Paznic	3		I
36-40	Paznic	5		II
41	Muncitor șofer	1		IV
42	Muncitor electrician	1		III
43	Muncitor tâmplar	1		III
44	Pompier	1		I
	Muncitor necalificat *	15		

* număr maxim de personal temporar angajat cu contract individual de muncă pe durată determinată în perioada iunie – septembrie pentru realizarea de săpături arheologice