

ROMÂNIA
JUDEȚUL VASLUI
CONSILIUL JUDEȚEAN

HOTĂRÂREA Nr. 158 / 2009
privind modificarea organigramei și statului de funcții ale Direcției
Generale de Asistență Socială și Protecția Copilului Vaslui

având în vedere expunerea de motive a președintelui Consiliului Județean Vaslui privind modificarea organigramei și statului de funcții ale Direcției Generale de Asistență Socială și Protecția Copilului Vaslui;

având în vedere prevederile art. 9, alin, (2) din O.G. nr.6/2007 privind unele măsuri de reglementare a drepturilor salariale și a altor drepturi ale funcționarilor publici până la intrarea în vigoare a legii privind sistemul unitar de salarizare și alte drepturi ale funcționarilor publici, precum și creșterile salariale care se vor acorda funcționarilor publici în anul 2007, aprobată prin Legea nr.232/2007, modificată și completată prin O.G. nr.9/2008, aprobată prin Legea nr.238/2008;

având în vedere prevederile art.8 din O.G. nr.10/2008 privind nivelul salariilor de bază și al altor drepturi ale personalului bugetar salarizat potrivit O.U.G. nr.24/2000 privind sistemul de stabilire a salariilor de bază pentru personalul contractual din sectorul bugetar și personalului salarizat potrivit anexelor nr.II și III la Legea nr.154/1998 privind sistemul de stabilire a salariilor de bază în sectorul bugetar și a indemnizațiilor pentru persoane care ocupă funcții de demnitate publică, precum și unele măsuri de reglementare a drepturilor salariale și a altor drepturi ale personalului contractual salarizat prin legi speciale;

având în vedere Avizul favorabil nr. 1907615/2009 al Agenției Nationale a funcționarilor Publici;

având în vedere Hotărârea Consiliului județean Vaslui nr. 106/2009 privind înființarea Centrului de resurse pentru formare și consultanță în domeniul asistenței sociale;

având în vedere Hotărârea Consiliului județean Vaslui nr. 107/1009 privind înființarea Centrului Respiro pentru copiii cu dizabilitati neuro-psiho-motorii medii si severe din familii naturale si substitutive de la nivelul municipiului Vaslui si a zonelor limitrofe;

având în vedere Hotărârea Consiliului județean Vaslui nr. 108/2009 privind înființarea Centrului Respiro Acasă – O binecuvântare a timpului” Bârlad;

având în vedere Hotărârea Consiliului județean Vaslui nr. 109/2009 privind înființarea serviciului „Echipa mobilă pentru copilul cu handicap”;

în temeiul dispozițiilor art. 91, alin. (1), lit. a) și alin.(2), lit. a) precum și ale art.97 alin. (1), din Legea nr. 215/2001 privind administrația publică locală, republicată, cu modificările și completările ulterioare;

Consiliul Județean Vaslui

HOTĂRĂȘTE:

Art.1 Se aprobă modificarea structurii organizatorice și statului de funcții ale Direcției Generale de Asistență Socială și Protecția Copilului Vaslui prin suplimentarea cu 34 de posturi în regim contractual prin înființarea centrelor și serviciilor finanțate cu fonduri Phare, prin Programul Phare 2006, Coeziune Economică și Socială și Programul de Vecinătate România – Republica Moldova Phare CBC 2006

Art.2 Se aprobă transformarea posturilor de funcție publică din aparatul de specialitate al Direcției, ocupate de funcționari publici care îndeplinesc condițiile de promovare în clasă ca urmare a definitivării studiilor superioare de lungă durată, după cum urmează:

- a) 1 post de referent, clasa III, gradul profesional superior, treapta 1 de salarizare în 1 post de consilier, clasa I, gradul profesional principal, treapta 1 de salarizare;
- b) 2 posturi de referent, clasa III, gradul profesional superior, treapta 2 de salarizare în 2 posturi de consilier, clasa I, gradul profesional principal, treapta 2 de salarizare;
- c) 1 post de referent, clasa III, gradul profesional asistent, treapta 3 de salarizare în 1 post de consilier, clasa I, gradul profesional asistent, treapta 3 de salarizare;
- d) 1 post de referent, clasa III, gradul profesional asistent, treapta 2 de salarizare în 1 post de consilier, clasa I, gradul profesional asistent, treapta 3 de salarizare;

Art.3 Se aprobă transformarea unui număr de 8 posturi în regim contractual de funcții cu nivel de studii medii din componentele structurale din subordinea Direcției, în funcții cu nivel de studii superioare de lungă durată, în vederea promovării persoanelor ca urmare a absolvirii studiilor superioare de lungă durată.

Art.4 Se aprobă transformarea unui post de asistent medical cu nivel de studii superioare de scurtă durată în funcții cu grad profesional principal, în

vederea promovării persoanelor ca urmare a promovării examenului de grad principal.

Art.5 Se aprobă numărul total de posturi din cadrul Direcției Generale de Asistență Socială și Protecția Copilului Vaslui, conform anexei nr.1

Art.6 Se aprobă organigrama Direcției Generale de Asistență Socială și Protecția Copilului Vaslui conform anexei nr.2.

Art.7 Se aprobă statul de funcții al personalului din cadrul aparatului propriu al Direcției Generale de Asistență Socială și Protecția Copilului Vaslui conform anexei nr.3.

Art.8 Se aprobă statele de funcții ale componentelor structurale din subordinea Direcției Generale de Asistență Socială și Protecția Copilului Vaslui conform anexelor nr. 4 – 10.

Art. 9 Anexele nr. 1 – 10 fac parte integrantă din prezenta hotărâre.

Art. 10 La data intrării în vigoare a prezentei, anexele nr.1, nr.2, nr.3, nr.7 și nr.10 la HCJ nr.58/2009, nr.11 la HCJ nr.47/2008, nr. 10, nr.12 și nr.13 la HCJ nr.144/2007 se abrogă.

Art.11 Prezenta hotărâre intră în vigoare începând cu luna decembrie 2009.

Art.12 Cu ducere la îndeplinire a prezentei se însărcinează Direcția Generală de Asistență Socială și Protecția Copilului Vaslui.

Vaslui, 18 decembrie 2009

PREȘEDINTE,

Vasile Mihalachi



Contrasemnează:
Secretarul județului Vaslui,
Gheorghe Stoica

SITUATIA
privind numarul total de posturi din cardul Directiei Generale de Asistență
Socială și Protecția Copilului VASLUI

1	POSTURI BUGETATE	FUNCTII PUBLICE	FUNCTII CONTRACTUALE
	2889	242	2647

2	FUNCTII CONDUCERE	PUBLICE 12%=22	CONTRACTUALE
		Dir. general = 1	
		Dir. gen.adj. = 3	
		Sef serviciu =10	
		Sef birou = 8	
	65		43

3	POSTURI EXECUTIE	DIN CARE FUNCTII PUBLICE = 220				TOTAL	
		GRAD PROFESIONAL	CLASA I	CLASA II	CLASA III		
		SUPERIOR	34	5	18		57
		PRINCIPAL	44		2		46
		ASISTENT	99		8		107
		DEBUTANT	10				10
		2824	TOTAL	187	5		28



TOTAL	DIN CARE :				
	FUNCTII PUBLICE		FUNCTII CONTRACTUALE		A.M.P.
	COND.	EXEC.	COND.	EXEC.	
2889	22	220	43	1104	1600

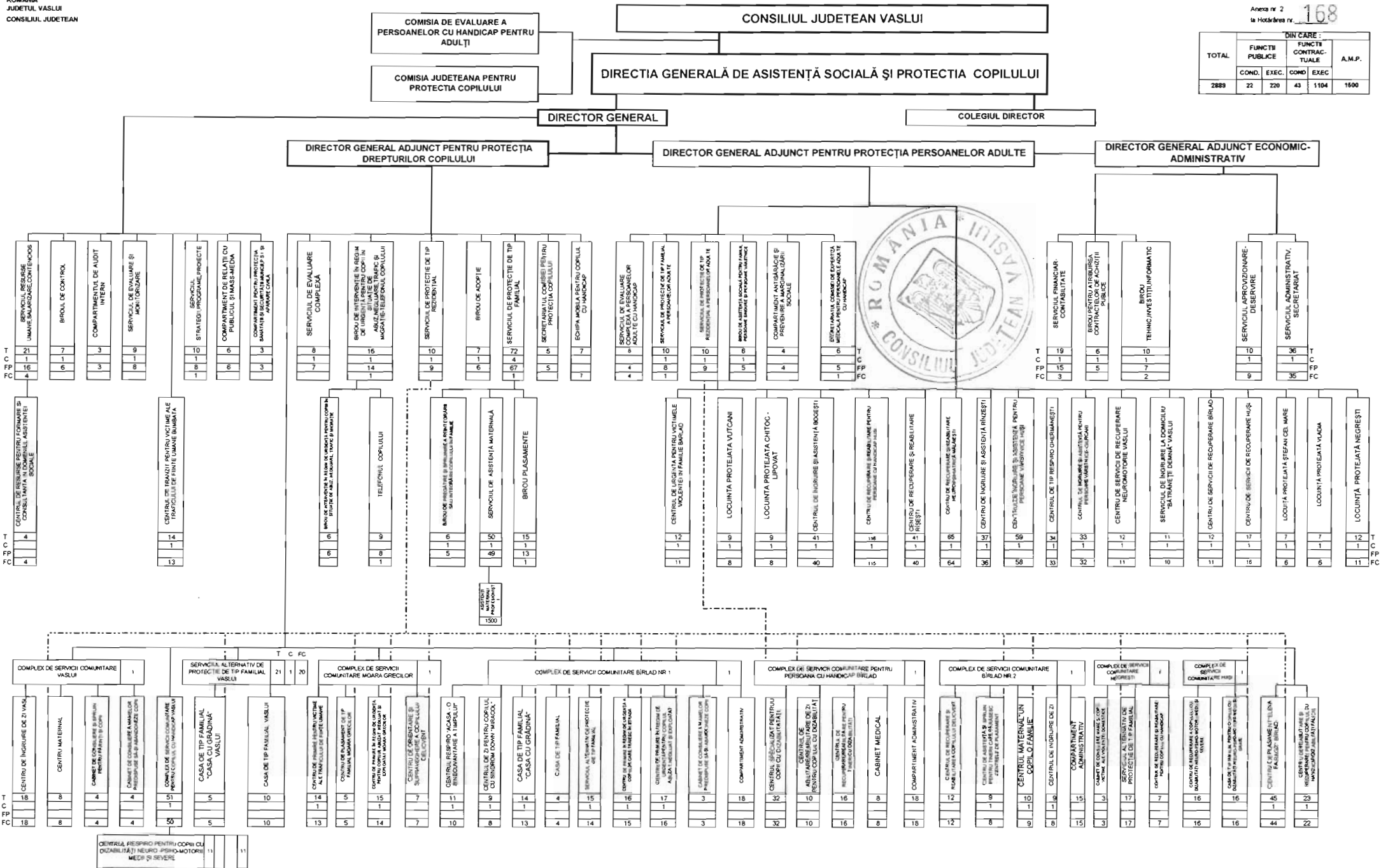

* Numărul de ASISTENȚI MATERNA LI PROFESIONIS TI poate crește peste cifra aprobată în funcție de necesitățile de plasament ale copiilor.

STAT DE FUNCȚII

al personalului din cadrul aparatului propriu al Direcției Generale de Asistență Socială și Protecția Copilului Vaslui

Nr. Crt.	DENUMIREA FUNCȚIEI ȘI COMPARTIMENTULUI	NIVEL STUDII	CLASA ȘI GRADUL (GRAD/TREAPTĂ)	TOTAL PERSONAL	Din care	
					FP	CM
CONDUCEREA DIRECȚIEI				4	4	
1	Director general-consilier	S	I-superior-1	1	FP	-
2	Director general adjunct-consilier	S	I-superior-1	1	FP	-
3	Director general adjunct-consilier	S	I-superior-1	1	FP	-
4	Director general adjunct-consilier	S	I-superior-1	1	FP	-
SERVICIUL RESURSE UMANE, SALARIZARE, CONTENCIOS				17	17	
5	Șef serviciu-consilier	S	I-superior-1	1	FP	-
6-7	Consilier juridic	S	I-superior-1	2	FP	-
8-9	Consilier juridic	S	I-asistent – 1	2	FP	-
10-11	Consilier	S	I-principal-1	2	FP	-
12-16	Consilier	S	I-asistent-1	5	FP	-
17	Consilier	S	I-asistent-2	1	FP	-
18	Consilier	S	I-asistent-3	1	FP	-
19	Consilier	S	I-debutant	1	FP	-
20	Referent	PL/M	III-superior-1	1	FP	-
21	Referent	PL/M	III-superior-3	1	FP	-

CENTRUL DE RESURSE PENTRU FORMARE SI CONSULTANTA IN DOMENIUL ASISTENTEI SOCIALE

				4		4
22	Inspector de specialitate	S	IA	1	-	FC
23-25	Inspector de specialitate	S	III	3	-	FC

BIROUL DE CONTROL

				7		7
26	Şef birou-consilier	S	I-superior-1	1	FP	-
27	Consilier	S	I-superior-1	1	FP	-
28	Consilier	S	I-principal-1	1	FP	-
29	Consilier	S	I-asistent-1	1	FP	-
30	Consilier	S	I-asistent-2	1	FP	-
31	Consilier	S	I-asistent-3	1	FP	-
32	Referent	M	III-superior-1	1	FP	-

COMPARTIMENTUL DE AUDIT INTERN

				3		3
33	Auditor	S	I-superior-2	1	FP	-
34	Auditor	S	I-principal-1	1	FP	-
35	Auditor	S	I-asistent-2	1	FP	-

SERVICIUL DE EVALUARE ŞI MONITORIZARE

				9		9
36	Şef serviciu-consilier	S	I-superior-1	1	FP	-
37	Consilier	S	I-superior-3	1	FP	-
38-39	Consilier	S	I-asistent-1	2	FP	-

40	Consilier	S	I-asistent-2	1	FP	-
41	Consilier	S	I-asistent-3	1	FP	-
42-43	Consilier	S	I-debutant	2	FP	-
44	Referent de specialitate	SSD	II-superior-1	1	FP	-

SERVICIUL STRATEGII, PROGRAME, PROIECTE

				10	9	1
45	Şef serviciu-consilier	S	I-superior-1	1	FP	-
46	Consilier	S	I-superior-1	1	FP	-
47	Consilier	S	I-superior-3	1	FP	-
48	Consilier	S	I-principal-1	1	FP	-
49-50	Consilier	S	I-asistent-1	2	FP	-
51	Consilier	S	I-asistent-3	1	FP	-
52	Consilier	S	I-debutant	1	FP	-
53	Referent	M	III-asistent-1	1	FP	-
54	Inspector de specialitate	S	III	1	-	FC

COMPARTIMENT DE RELAȚII CU PUBLICUL ȘI MASS-MEDIA

				6	6	
55	Consilier	S	I-asistent-1	1	FP	-
56	Consilier	S	I-asistent-2	1	FP	-
57	Consilier	S	I-asistent-3	1	FP	-
58	Consilier	S	I-debutant	1	FP	-
59-60	Referent	M	III-asistent-3	2	FP	-

COMPARTIMENT PENTRU PROTECȚIA SĂNĂTĂȚII ȘI SECURITATE A MUNCII, P.S.I., APĂRARE CIVILĂ

				3	3	
61-62	Consilier	S	I-superior-3	2	FP	-
63	Referent de specialitate	SSD	II-superior-3	1	FP	-

SERVICIUL DE EVALUARE COMPLEXĂ

				8	8	
64	Șef serviciu-consilier	S	I-superior-1	1	FP	-
65-66	Consilier	S	I-superior-2	2	FP	-
67	Consilier	S	I-principal-3	1	FP	-
68-69	Consilier	S	I-asistent-2	2	FP	-
70	Consilier	S	I-asistent-3	1	FP	-
71	Consilier	S	I-debutant	1	FP	-

BIROU DE INTERVENȚIE ÎN REGIM DE URGENȚĂ PENTRU COPIII ÎN SITUAȚIE DE ABUZ, NEGLIJARE, TRAFIC ȘI MIGRAȚIE-TELEFONUL COPILULUI

				7	7	
72	Sef birou-consilier	S	I-superior-1	1	FP	-
73	Consilier	S	I-principal-3	1	FP	-
74-75	Consilier	S	I-asistent-2	2	FP	-
76-78	Consilier	S	I-asistent-3	3	FP	-



TELEFONUL – COPILULUI

				9	8	1
79-86	Consilier	S	I-asistent-3	8	FP	-
87	Şofer	M/G		1	-	FC

SERVICIUL DE PROTECŢIE DE TIP REZIDENŢIAL

				10	10	
88	Şef serviciu-consilier	S	I-superior-1	1	FP	-
89	Consilier	S	I- superior-1	1	FP	-
90	Consilier	S	I-superior-2	1	FP	-
91	Consilier	S	I-superior-3	1	FP	-
92-93	Consilier	S	I-principal-2	2	FP	-
94-96	Consilier	S	I-asistent-1	3	FP	-
97	Consilier	S	I-asistent-3	1	FP	-

BIROU DE ADOPTIE

				7	7	
98	Şef birou-consilier	S	I-superior-1	1	FP	-
99	Consilier	S	I-superior-1	1	FP	-
100-101	Consilier	S	I-principal-3	2	FP	-
102-103	Consilier	S	I-asistent-3	2	FP	-
104	Consilier	S	I-debutant	1	FP	-

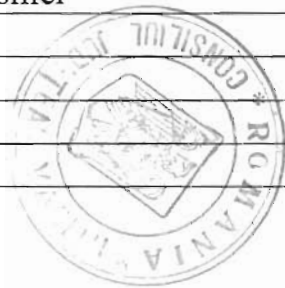

SERVICIUL DE PROTECȚIE DE TIP FAMILIAL

105	Șef serviciu-consilier	S	I-superior-1	1	1	-
-----	------------------------	---	--------------	---	---	---

BIROU DE PREGATIRE SI SPRIJINIRE A REINTEGRARII SAU INTEGRARII
COPILULUI IN FAMILIE

106	Șef birou-consilier	S	I-superior-1	1	6	-
107-108	Consilier	S	I-principal-3	2	6	-
109-110	Consilier	S	I-asistent-1	2	6	-
111	Referent	M	III- asistent-3	1	6	-

SERVICIUL DE ASISTENȚĂ MATERNALĂ

112	Șef serviciu-consilier	S	I-superior-1	1	50	-
113	Consilier	S	I-superior-1	1	50	-
114-115	Consilier	S	I-superior-2	2	50	-
116-119	Consilier	S	I-superior-3	4	50	-
120-125	Consilier	S	I-principal-1	6	50	-
126-129	Consilier	S	I-principal-2	4	50	-
130-133	Consilier	S	I-principal-3	4	50	-
134-140	Consilier	S	I-asistent-1	7	50	-
141-143	Consilier	S	I-asistent-2	3	50	-
144-156	Consilier	S	I-asistent-3	13	50	-
157	Consilier	S	I-debutant	1	50	-
158	Referent	M	III-superior-1	1	50	-
159	Referent	M	III-principal-2	1	50	-
160-161	Referent	M	III-asistent-3	2	50	-

BIROU PLASAMENTE

				15	14	1
162	Şef birou-consilier	S	I-superior-2	1	FP	-
163	Consilier	S	I-principal-3	1	FP	-
164-165	Consilier	S	I-asistent-1	2	FP	-
166-172	Consilier	S	I-asistent-3	7	FP	-
173	Referent	M	III-superior-2	1	FP	-
174	Referent	M	III-asistent-2	1	FP	-
175	Referent	M	III-asistent-3	1	FP	-
176	Inspector de specialitate	S	III	1	-	FC

SECRETARIATUL COMISIEI PENTRU PROTECŢIA COPILULUI

				5	5	
177	Consilier	S	I-superior-3	1	FP	-
178-180	Referent	M	III-superior-1	3	FP	-
181	Referent	M	III-superior-2	1	FP	-

ECHIPA MOBILA PENTRU COPILUL CU HANDICAP

				7		7
182	Kinetoterapeut	S		1	-	FC
183	Psiholog	S		1	-	FC
184	Logoped	S		1	-	FC
185	Educator	M/PL		1	-	FC
186	Educator –ludoterapeut	M/PL		1	-	FC
187	Ergoterapeut	M/PL		1	-	FC
188	Sofer	M/G		1	-	FC

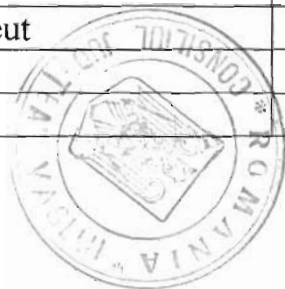

SERVICIUL DE PROTECȚIE DE TIP FAMILIAL A PERSOANELOR ADULTE CU HANDICAP

				10	9	1
189	Șef serviciu-expert	S	I-superior-1	1	FP	-
190	Consilier	S	I-superior-3	1	FP	-
191-192	Consilier	S	I-principal-1	2	FP	-
193-195	Consilier	S	I-principal-3	3	FP	-
196	Consilier	S	I-asistent-3	1	FP	-
197	Referent	M	III-superior-1	1	FP	-
198	Referent	M	III	1	-	FC

BIROU DE ASISTENTA SOCIALA PENTRU FAMILII, PERSOANE SINGURE ȘI PERSOANE VÂRSTNICE

				6	6	
199	Șef birou-consilier	S	I- superior-1	1	FP	-
200	Consilier	S	I-principal-1	1	FP	-
201	Consilier	S	I-principal-3	1	FP	-
202-203	Consilier	S	I-asistent-3	2	FP	-
204	Consilier	S	I-debutant	1	FP	-

SERVICIUL DE PROTECȚIE DE TIP REZIDENȚIAL A PERSOANELOR ADULTE

				10	10	
205	Șef serviciu-consilier	S	I-superior-1	1	FP	-
206	Consilier	S	I-superior-1	1	FP	-
207	Consilier	S	I-superior-3	1	FP	-
208-209	Consilier	S	I-principal-3	2	FP	-
210-211	Consilier	S	I-asistent-1	2	FP	-
212-214	Consilier	S	I-asistent-3	3	FP	-

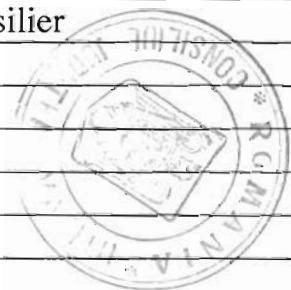

COMPARTIMENT ANTISARACIE SI PREVENIRE A MARGINALIZARII SOCIALE

4

4

215	Consilier	S	I-principal-3	1	FP	-
216	Consilier	S	I-asistent-3	1	FP	-
217	Consilier	S	I-debutant	1	FP	-
218	Referent	M	III-superior-3	1	FP	-

SECRETARIATUL COMISIEI DE EXPERTIZA MEDICALA PENTRU PERSOANELE ADULTE CU HANDICAP

6

5

1

219-220	Consilier	S	I-superior-3	2	FP	-
221	Consilier	S	I-asistent-1	1	FP	-
222	Referent	M	III-superior-2	1	FP	-
223	Referent	M	III-superior-3	1	FP	-
224	Referent	M	IA	1	-	FC

SERVICIUL DE EVALUARE COMPLEXA PENTRU PERSOANE ADULTE CU HANDICAP

8

4

4

225-226	Consilier	S	I-principal-1	2	FP	-
227-228	Consilier	S	I-asistent-3	2	FP	-
229	Medic de specialitate	S		1	-	FC
230	Psiholog	S		1	-	FC
231	Psihopedagog	S		1	-	FC
232	Kinetoterapeut	S		1	-	FC

SERVICIUL FINANCIAR-CONTABILITATE

				19	16	3
233	Sef serviciu-consilier	S	I-superior-1	1	FP	-
234-235	Consilier	S	I-superior-1	2	FP	-
236	Consilier	S	I-superior-2	1	FP	-
237	Consilier	S	I-principal-1	1	FP	-
238	Consilier	S	I-principal-2	1	FP	-
239	Consilier	S	I-asistent-1	1	FP	-
240-243	Consilier	S	I-asistent-3	4	FP	-
244-246	Referent	M	III-superior-1	3	FP	-
247	Referent	M	III-superior-3	1	FP	-
248	Referent	M	III-principal-1	1	FP	-
249	Inspector de specialitate	S	III	1	-	FC
250	Casier	M	I	1	-	FC
251	Referent	M	III	1	-	FC

BIROU DE ATRIBUIRE A CONTRACTELOR DE ACHIZITIILE PUBLICE

				6	6	
252	Sef birou-consilier	S	I-superior-1	1	FP	-
253	Consilier	S	I-superior-1	1	FP	-
254	Consilier	S	I-superior-3	1	FP	-
255	Consilier	S	I-asistent-1	1	FP	-
256-257	Consilier	S	I-asistent-3	2	FP	-



BIROU TEHNIC,INVESTITII,INFORMATIC

10

8

2

258	Sef birou-consilier	S	I-superior-1	1	FP	-
259	Consilier	S	I-superior-1	1	FP	-
260	Consilier	S	I-principal-1	1	FP	-
261	Consilier	S	I-principal-3	1	FP	-
262	Referent de specialitate	SSD	II-superior-1	1	FP	-
263	Referent de specialitate	SSD	II-superior-2	1	FP	-
264	Referent de specialitate	SSD	II-superior-3	1	FP	-
265	Referent	M	III-superior-3	1	FP	-
266	Inspector de specialitate	S	I	1	-	FC
267	Inspector	SSD	IA	1	-	FC

SERVICIUL APROVIZIONARE-DESERVIRE

10

10

268	Şef serviciu- insp.de specialitate	S	IA	1	-	CM
269	Referent de specialitate	S	I	1	-	CM
270-271	Referent de specialitate	S	II	2	-	CM
272	Referent de specialitate	S	III	1	-	FC
273-275	Referent	M	IA	3	-	CM
276	Magaziner	M	I	1	-	CM
277	Şofer	M/G		1	-	CM

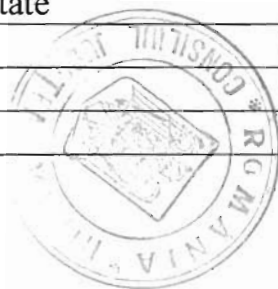

SERVICIUL ADMINISTRATIV – SECRETARIAT

36

36

278	Şef serviciu-insp.de specialitate	S	IA	1	-	CM
279	Inspector de specialitate	S	IA	1	-	CM
280-282	Referent	M	IA	3	-	CM
283	Referent	M	I	1	-	CM
284	Referent	M	II	1	-	CM
285-286	Funcţionar arhivar	M	I	2	-	CM
287	Administrator	M	I	1	-	CM
288-292	Îngrijitoare	G	I	5	-	CM
293-304	Şofer	M/G		12	-	CM
305-306	Muncitor calificat	M/G	III	2	-	CM
307-308	Muncitor calificat	G	VI	2	-	CM
309-313	Paznic	M	I	5	-	CM



STAT DE FUNCȚII AL COMPLEXULUI DE SERVICII COMUNITARE – NEGREȘTI

1

NR. CRT.	DENUMIREA FUNCȚIEI EXECUȚIE	CONDUCERE	NIVEL STUDII	GRAD PROFESIONAL	NUMĂR POSTURI
1	INSPECTOR DE SPECIALITATE	SEF COMPLEX	S	I	1

SERVICIUL ALTERNATIV DE PROTECȚIE DE TIP FAMILIAL – NEGREȘTI

17

1	REFERENT DE SPECIALITATE		S	I	1
2-4	REFERENT DE SPECIALITATE		S	II	3
5	REFERENT		SSD	IA	1
6-7	REFERENT		M	II	2
8-13	LUCRĂTOR SOCIAL		M	II	6
14-15	LUCRĂTOR SOCIAL		M	III	2
16-17	MUNCITOR CALIFICAT		M/G	IV	2



CABINETUL DE CONSILIERE MAME ȘI COPII VICTIME ALE VIOLENȚEI DOMESTICE

3

1-3	REFERENT DE SPECIALITATE	S	III	3
-----	--------------------------	---	-----	---

CENTRUL DE ZI PENTRU COPILUL CU DIZABILITĂȚI

7

1-2	ASISTENT SOCIAL	S		2
3	KINETOTERAPEUT	S		1
4	PSIHOLOG	S		1
5-6	ASISTENT MEDICAL	PL		2
7	ÎNGRIJITOARE	M/G	I	1



STAT DE FUNCȚII AL CENTRULUI DE SERVICII DE RECUPERARE NEUROMOTORIE DE
TIP AMBULATORIU BÂRLAD

NR. CRT.	DENUMIREA FUNCȚIEI		NIVEL STUDII	GRAD PROFESIONAL	NUMĂR POSTURI
	EXECUȚIE	CONDUCERE			
1	INSPECTOR DE SPECIALITATE	ȘEF CENTRU	S	II	1
2	ASISTENT SOCIAL		S		1
3	FIZIOKINETOTERAPEUT		S		1
4	MEDIC		S		1
5-6	PSIHOLOG		S		2
7	ERGOTERAPEUT		M		1
8-9	ASISTENT MEDICAL		PL		2
10-11	MASOR		M		2
12	ÎNGRIJITOARE		M/G		1



STAT DE FUNCȚII AL COMPLEXULUI DE SERVICII COMUNITARE NR.1 – BÎRLAD

NR.CRT.	DENUMIREA FUNCȚIEI		NIVEL STUDII	GRAD PROFESIONAL	NUMĂR POSTURI
	EXECUȚIE	CONDUCERE			
1	INSPECTOR DE SPECIALITATE	ȘEF COMPLEX	S	IA	1

CASA DE TIP FAMILIAL "CASA CU GRĂDINĂ" – BÎRLAD

14

1	REFERENT DE SPECIALITATE	ȘEF CENTRU	S	I	1
2-3	REFERENT DE SPECIALITATE		S	III	2
4	REFERENT		SSD	III	1
5-6	REFERENT		PL	III	2
7-9	LUCRĂTOR SOCIAL		M	II	3
10-11	LUCRĂTOR SOCIAL		M	III	2
12	MUNCITOR CALIFICAT		M/G	VI	1
13-14	INFIRMIERĂ		M/G	I	2

CASA DE TIP FAMILIAL – BÎRLAD

4

1	REFERENT DE SPECIALITATE		S	I	1
2	LUCRĂTOR SOCIAL		S	III	1
3	LUCRĂTOR SOCIAL		M	IA	1
4	LUCRATOR SOCIAL		M	III	1



SERVICIUL ALTERNATIV DE PROTECȚIE DE TIP FAMILIAL – BÎRLAD

15

1	REFERENT DE SPECIALITATE SEF CENTRU	S	I	1
2	REFERENT DE SPECIALITATE	S	I	1
3-4	REFERENT DE SPECIALITATE	S	III	2
5-7	LUCRĂTOR SOCIAL	M	II	3
8-15	LUCRATOR SOCIAL	M	III	8

CENTRUL DE PRIMIRE ÎN REGIM DE URGENȚĂ A COPIILOR CARE TRĂIESC ÎN STRADĂ – BÎRLAD

16

1	REFERENT DE SPECIALITATE SEF CENTRU	S	II	1
2-6	REFERENT DE SPECIALITATE	S	III	5
7	EDUCATOR	M	DEF.	1
8-9	REFERENT	M	I	2
10-14	REFERENT	M	III	5
15	MUNCITOR CALIFICAT	M	VI	1
16	ÎNGRIJITOARE	M	I	1



CENTRUL DE PRIMIRE ÎN REGIM DE URGENȚĂ PENTRU COPILUL ABUZAT, NEGLIJAT ȘI EXPLOATAT
BÎRLAD

17

1	REFERENT DE SPECIALITATE SEF CENTRU	S	I	1
2-7	REFERENT DE SPECIALITATE	S	III	6
8	REFERENT	M	II	1
9-14	REFERENT	M	III	6
15	MUNCITOR CALIFICAT	M	V	1
16-17	INFIRMIERĂ	M/G	I	2

CABINET DE CONSILIERE A MAMELOR PREDISPUSE SĂ-ȘI ABANDONEZE COPIII

3

1-3	REFERENT DE SPECIALITATE	S	III	3
-----	--------------------------	---	-----	---



COMPARTIMENTUL ADMINISTRATIV – BÎRLAD

17

1-3	REFERENT DE SPECIALITATE	S	IA	3
4	REFERENT DE SPECIALITATE	S	III	1
5	MAGAZINER	M	II	1
6	ȘOFER	M/G		1
7	MUNCITOR CALIFICAT	M/G	III	1
8	MUNCITOR CALIFICAT	G	IV	1
9-11	MUNCITOR CALIFICAT	G	V	3
12	MUNCITOR CALIFICAT	G	VI	1
13-14	ÎNGRIJITOARE	G	I	2
15-17	PAZNIC	G	I	3



STAT DE FUNCȚII AL CENTRULUI DE RECUPERARE ȘI REABILITARE A PERSOANELOR CU
HANDICAP – HUȘI

NR.CRT.	DENUMIREA FUNCȚIEI		NIVEL STUDII	GRAD PROFESIONAL	NUMĂR POSTURI
	EXECUȚIE	CONDUCERE			
1	INSPECTOR DE SPECIALITATE	ȘEF CENTRU	S	IA	1
2-3	PSIHOLOG		S		2
4	FIZIOKINETOTERAPEUT		S		1
5-6	ASISTENT SOCIAL		S		2
7	MEDIC		S		1
8	REFERENT DE SPECIALITATE-ECONOMIST		S	I	1
9	ASISTENT MEDICAL		SSD	PRINCIPAL	1
10	ASISTENT SOCIAL		PL	PRINCIPAL	1
11-22	ASISTENT MEDICAL		PL	PRINCIPAL	11
22-24	ASISTENT MEDICAL		PL		3
25-26	ERGOTERAPEUT		M		2
27	INSTRUCTOR EDUCAȚIE		M		1
28-79	INFIRMIERA		M/G		52

80-89	ÎNGRIJITOARE	M/G		10
90-93	SPĂLĂTOREASĂ	M/G		4
94-95	ȘOFER	M/G		2
96-98	PAZNIC	M/G	I	3
99-101	MUNCITOR CALIFICAT	M/G	I	3
102-107	MUNCITOR CALIFICAT	M/G	II	6
108	MUNCITOR CALIFICAT	M/G	III	1
109-114	MUNCITOR NECALIFICAT	M/G		6
115	ADMINISTRATOR	M	I	1
116	MAGAZINER	M	I	1



ROMÂNIA
JUDEȚUL VASLUI
CONSILIUL JUDEȚEAN

Anexa nr. 8
la Hotărârea nr. 168 /2009

STAT DE FUNCȚII AL CENTRULUI DE RECUPERARE ȘI REABILITARE RÂȘEȘTI

NR. CRT.	DENUMIREA FUNCȚIEI EXECUȚIE	CONDUCERE	NIVEL STUDII	GRAD PROFESIONAL	NUMĂR POSTURI
1	INSPECTOR DE SPECIALITATE	ȘEF CENTRU	S	I	1
2	ASISTENT SOCIAL		S		1
3-4	PSIHOLOG		S		2
5-6	FIZIO – KINETOTERAPEUT		S		2
7	REFERENT DE SPECIALITATE		S	III	1
8	INSTRUCTOR DE ERGOTERAPIE		PL	PRINCIPAL	1
9-10	INSTRUCTOR DE ERGOTERAPIE		PL		2
11-12	ASISTENT MEDICAL		PL	PRINCIPAL	2
13-14	ASISTENT MEDICAL		PL		2
15-20	INFIRMIERĂ		M/G		6
21-25	ÎNGRIJITOARE		M/G		5
26-29	MUNCITOR CALIFICAT		M/G	III	4
30-31	MUNCITOR CALIFICAT		M/G	VI	2
32-33	MUNCITOR NECALIFICAT		M/G		2
34-35	SPĂLĂTOREASĂ		M/G		2
36	MUNCITOR CALIFICAT – LENJEREASĂ		M/G	I	1
37	ȘOFER		M/G		1
38-41	PAZNIC		M/G	I	4

STAT DE FUNCȚII AL CENTRULUI DE REABILITARE ȘI RECUPERARE
PENTRU COPILUL CU HANDICAP FĂLCIU

Nr. crt.	DENUMIREA FUNCȚIEI EXECUȚIE	CONDUCERE	NIVEL STUDII	GRAD PROFESIONAL	NUMĂR POSTURI
1	INSPECTOR SPECIALITATE	SEF CENTRU	S	I	1
2-4	REFERENT SPECIALITATE		S	III	3
5	REFERENT		M	IA	1
6-11	REFERENT		M	III	6
12	ADMINISTRATOR		M	I	1
13-15	MUNCITOR CALIFICAT		M/G	III	3
16	ȘOFER		M/G		1
17-20	ÎNGRIJITOARE		M/G	I	4
21-22	PAZNIC		M/G	I	2
23	MUNCITOR NECALIFICAT		M/G		1

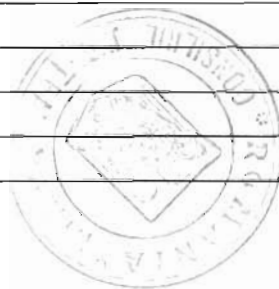

STAT DE FUNCȚII AL CENTRULUI DE TIP RESPIRO GHERMĂNEȘTI

NR. CRT.	DENUMIREA FUNCȚIEI EXECUȚIE	CONDUCERE	NIVEL STUDII	GRAD PROFESIONAL	NUMĂR POSTURI
1	INSPECTOR DE SPECIALITATE	ȘEF CENTRU	S	I	1
2	INSPECTOR DE SPECIALITATE-JURIST		S	III	1
3	ASISTENT SOCIAL		S		1
4	PSIHOLOG		S		1
5	FIZIO – KINETOTERAPEUT		S		1
6-9	INSTRUCTOR ERGOTERAPIE		M		4
10	ASISTENT MEDICAL		PL	PRINCIPAL	1
11-13	ASISTENT MEDICAL		PL		3
14-16	INFIRMIERĂ		M/G		3
17-19	ÎNGRIJITOARE		M/G		3
20	MAGAZINER		M		1
21-23	MUNCITOR CALIFICAT		M/G	III	3
24-25	MUNCITOR CALIFICAT		M/G	VI	2
26-27	MUNCITOR NECALIFICAT		M/G		2
28-29	SPĂLĂTOREASĂ		M/G		2
30	LENJEREASĂ		M/G		1
31-34	PAZNIC		M/G	I	4