

ROMÂNIA
JUDEȚUL VASLUI
CONSILIUL JUDEȚEAN

HOTĂRÂREA NR. 84 /2010

privind aprobarea structurii organizatorice si a statului de funcții al personalului din cadrul Muzeului județean „Ștefan cel Mare” Vaslui

având în vedere expunerea de motive a președintelui Consiliului Județean Vaslui privind propunerea de aprobarea structurii organizatorice si a statului de funcții al personalului din cadrul Muzeului județean „Ștefan cel Mare” Vaslui;

având în vedere adresa Instituției Prefectului județului Vaslui nr. 4741/14.07.2010 prin care se comunica numărul maxim de posturi calculat conform O.U.G. nr. 63/2010;

având în vedere prevederile art. VI din O.U.G. nr. 63/2010 pentru modificarea si completarea Legii nr. 273/2006 privind finanțele publice locale, precum si pentru stabilirea unor masuri financiare;

având în vedere prevederile din Legea muzeelor si a colecțiilor publice nr. 311/2003 republicata;

în temeiul art. 91 alin 1 lit. „a”, alin 2 lit. „c” și a art. 97 din Legea nr. 215/2001 privind administrația publică locală, republicată, cu modificările și completările ulterioare;

Consiliul Județean Vaslui,

HOTĂRĂȘTE:

Art.1. – Se aprobă Organigrama Muzeului județean „Ștefan cel Mare” Vaslui, conform anexei nr.1.

Art.2. – Se aprobă Statul de funcții al personalului din cadrul Muzeului județean „Ștefan cel Mare” Vaslui, conform anexei nr.2.

Art.3. – Anexele nr.1-2 fac parte integrantă din prezenta hotărâre.

Art.4. – De data intrării în vigoare a prezentei, Hotărârea Consiliului Județean Vaslui nr.114/2006, cu modificările ulterioare, se abrogă.

Vaslui, 30 iulie 2010

PREȘEDINTE
Vasile Mihalachi



Contrasemnează:
Secretarul județului Vaslui,
Gheorghe Stoica

ROMANIA
 JUDETUL VASLUI
 CONSILIUL JUDETEAN

Anexa nr. 1
 la Hotărârea nr. 84 /2010

TOTAL PERSONAL	PERSONAL DE CONDUCERE	PERSONAL DE EXECUTIE
44	3	41

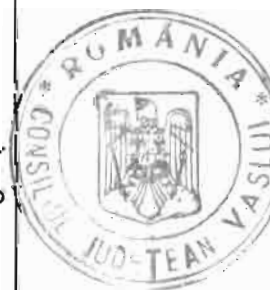
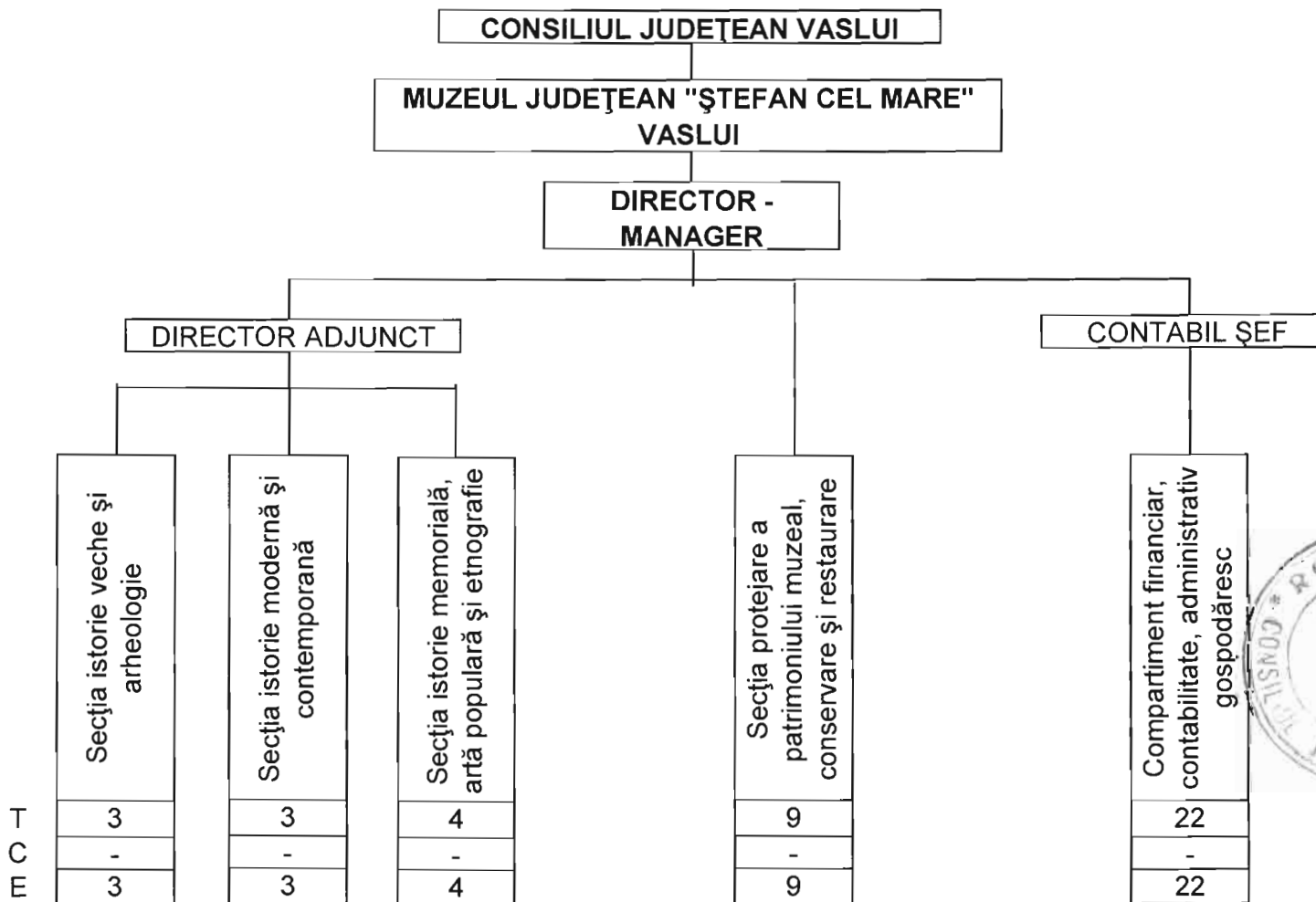

STAT DE FUNCȚII
al personalului din cadrul Muzeului județean "Ștefan cel Mare" Vaslui

Nr. crt.	Denumirea compartimentului și funcție	Nr. posturi	Nivel studii	Gr./Tr. profesională
CONDUCEREA MUZEULUI				
1	Director – manager	1	S	
2	Director adjunct	1	S	
3	Contabil șef	1	S	
SECȚIA ISTORIE VECHĂ SI ARHEOLOGIE =3				
4	Muzeograf	1	S	IA
5-6	Muzeograf	2	S	II
SECȚIA ISTORIE MODERNĂ SI CONTEMPORANĂ = 3				
7	Muzeograf	1	S	IA
8-9	Muzeograf	2	S	I
SECȚIA ISTORIE MEMORIALĂ, ARTA POPULARĂ SI ETNOGRAFIE =4				
10-11	Muzeograf	2	S	IA
12	Muzeograf	1	S	I
13	Muzeograf	1	S	II
SECȚIA PROTEJAREA PATRIMONIULUI MUZEAL, CONSERVARE SI RESTAURARE = 9				
14	Restaurator	1	S	I
15	Restaurator	1	M	I
16-17	Restaurator	2	M	III
18-19	Conservator	2	S	II
20	Conservator	1	M	III
21	Bibliotecar	1	M	II
22	Referent – Desenator	1	M	IA
COMPARTIMENT FINANCIAR CONTABILITATE, ADMINISTRATIV-GOSPODARESC =22				
23	Referent	1	M	IA
24	Administrator	1	M	I
25	Secretar - dactilograf	1	M	I
26-31	Supraveghetor muzeu	6	M (G)	-
32-34	Guard	3		I
35-39	Guard	5		II
40	Șofer	1		I
41	Muncitor calificat(fotograf)	1	M (G)	II
42	Muncitor calificat(electrician)			III
43	Muncitor calificat(tâmplar)			III
44	Pompier	1		I

