

**ROMÂNIA**  
**JUDEȚUL VASLUI**  
**CONSILIUL JUDEȚEAN**

**HOTĂRÂREA NR. 88 /2010**

privind aprobarea structurii organizatorice si a statului de funcții al personalului din cadrul Centrului Județean pentru Conservarea și Promovarea Culturii Tradiționale Vaslui

având în vedere expunerea de motive a președintelui Consiliului Județean Vaslui privind propunerea de aprobarea structurii organizatorice si a statului de funcții al personalului din cadrul Centrului Județean pentru Conservarea și Promovarea Culturii Tradiționale Vaslui;

având în vedere adresa Instituției Prefectului județului Vaslui nr. 4741/14.07.2010 prin care se comunica numărul maxim de posturi calculat conform O.U.G. nr. 63/2010;

având în vedere prevederile art. VI din O.U.G. nr. 63/2010 pentru modificarea si completarea Legii nr. 273/2006 privind finanțele publice locale, precum si pentru stabilirea unor masuri financiare;

având în vedere prevederile din OUG nr. 118/2006 privind înființarea, organizarea si desfășurarea activității așezămintelor culturale, cu modificările si completările ulterioare;

în temeiul art. 91 alin 1 lit. „a”, alin 2 lit. „c” și a art. 97 din Legea nr. 215/2001 privind administrația publică locală, republicată, cu modificările și completările ulterioare;

**Consiliul Județean Vaslui,**

**HOTĂRĂȘTE:**

**Art.1.** – Se aprobă Organigrama Centrului Județean pentru Conservarea și Promovarea Culturii Tradiționale Vaslui, conform anexei nr.1.

**Art.2.** – Se aprobă Statul de funcții al personalului din cadrul Centrului Județean pentru Conservarea și Promovarea Culturii Tradiționale Vaslui, conform anexei nr.2.

**Art.3.** – Anexele nr.1-2 fac parte integrantă din prezenta hotărâre.

**Art.4.** – La data intrării în vigoare a prezentei, Hotărârea Consiliului Județean Vaslui nr.38/2006, cu modificările ulterioare, se abrogă.

Vaslui, 30 iulie 2010

**PREȘEDINTE,**  
Vasile Mihalachi



**Contrasemnează:**  
**Secretarul județului Vaslui,**  
Gheorghe Stoica

TOTAL PERSONAL	PERSONAL CONDUCERE	PERSONAL EXECUTIE
13 si 1/2	1	12 si 1/2

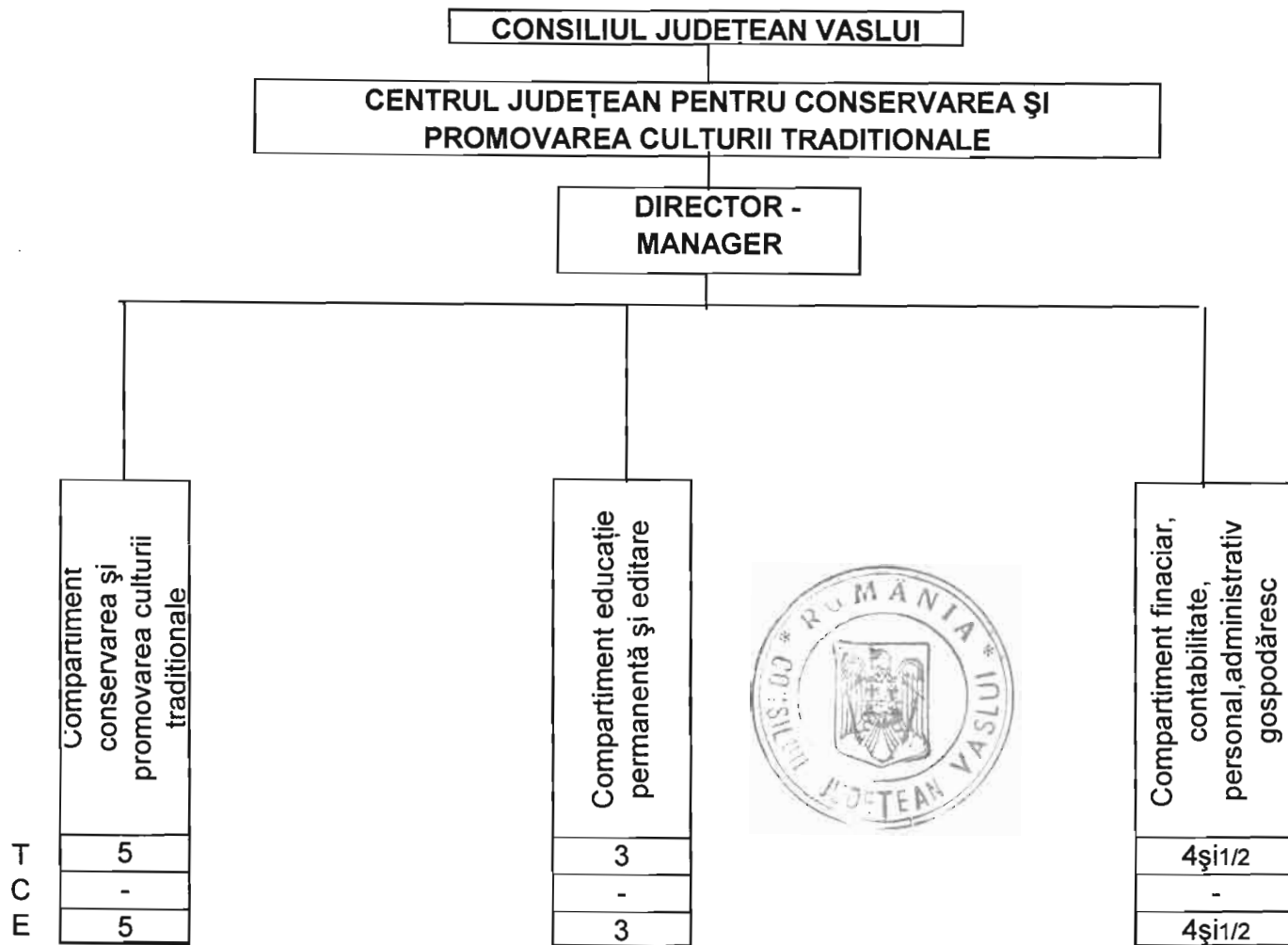

**STAT DE FUNCȚII**  
al personalului din cadrul Centrului Județean pentru Conservarea și  
Promovarea Culturii Tradiționale Vaslui

Nr. crt.	Denumirea compartimentului și funcției	Nr. posturi	Nivel studii	Grad sau treaptă
<b>CONDUCEREA CENTRULUI=1</b>				
1.	Director - manager	1	S	
<b>COMPARTIMENT CONSERVAREA ȘI PROMOVAREA CULTURII TRADIȚIONALE = 5</b>				
2.	Consultant artistic (folclor)	1	S	I
3.	Consultant artistic (muzică)	1	S	IA
4.	Consultant artistic (obiceiuri)	1	S	II
5.	Consultant artistic (artă populară)	1	S	II
6.	Consultant artistic (teatru amatori)	1	S	II
<b>COMPARTIMENT EDUCAȚIE PERMANENTĂ ȘI EDITARE = 3</b>				
7.	Referent	1	S	debutant
8.	Referent	1	S	I
9.	Referent	1	S	I
<b>COMPARTIMENT FINANCIAR, CONTABILITATE, PERSONAL, ADMINISTRATIV-GOSPODĂRESC = 4 si ½ norma</b>				
10.	Referent	1	SSD	II
11.	Referent	1	M	IA
12.	Casier-magaziner	1	M	-
13.	Îngrijitor	½ norma	M	-
14.	Șofer	1	M	I

