

ROMÂNIA
JUDEȚUL VASLUI
CONSILIUL JUDEȚEAN

HOTĂRĂREA nr.158 / 2017
privind modificarea organigramei și a statutului de funcții al personalului din cadrul
Muzeului „Vasile Pârvan” Bârlad

având în vedere:

- expunerea de motive a Președintelui Consiliului Județean Vaslui;
- adresele Muzeului “Vasile Pârvan” Bârlad nr. 582/21.08.2017 și nr. 588/23.08.2017;

în conformitate cu dispozițiile:

- Legii muzeelor și a colecțiilor publice nr. 311/2003, republicată, cu modificările și completările ulterioare;

- art. 31 din Legea – cadru nr. 153/2017 privind salarizarea personalului plătit din fonduri publice;

- art. 1 alin. (1) și alin. (2) din anexa nr. 2 la Dispoziția președintelui Consiliului Județean Vaslui nr. 62/2015 de aprobare a Regulamentului privind criteriile și modul de evaluare a performanțelor individuale anuale și Procedura de organizare și desfășurare a examenului de promovare în grade sau trepte profesionale imediat următoare a personalului contractual încadrat în aparatul de specialitate al consiliului județean, precum și din instituțiile și serviciile publice din subordinea Consiliului Județean Vaslui;

în temeiul art. 91 alin. (1) lit. a), alin. (2) lit. c) și art. 97 alin. (1) din Legea nr. 215/2001 privind administrația publică locală, republicată, cu modificările și completările ulterioare;

Consiliul Județean Vaslui

HOTĂRĂȘTE:

Art. 1. – Se aprobă înființarea a 12 posturi de execuție, în regim contractual, după cum urmează:

a) 1 post de muzeograf cu nivel de studii superioare, gradul profesional debutant la Secția Artă

b) 1 post de supraveghetor muzeu la Secția Artă

c) 10 posturi de paznic cu nivel de studii medii/generale la Serviciul Juridic - Administrativ

Art. 2. – Se aprobă transformarea unui post de execuție, existent vacant, în regim contractual, de supraveghetor muzeu în bibliotecar cu nivel de studii superioare, gradul profesional debutant la Secția Istorie Arheologie .

Art. 3. – Se aprobă transformarea unui post de execuție, existent vacant, în regim contractual, de restaurator cu nivel de studii superioare, gradul profesional II în desenator artistic cu nivel de studii superioare, gradul profesional debutant la Secția Artă.

Art. 4. – Se aprobă transformarea unui post de execuție, în regim contractual, de consilier juridic, existent vacant, cu nivel de studii superioare, gradul profesional IA în muncitor calificat, cu nivel de studii medii, treapta profesională III la Serviciul Juridic Administrativ.

Art. 5. - Se aprobă transformarea unui post, în regim contractual, cu nivel de studii superioare, de muzeograf gradul debutant în muzeograf gradul II, ca urmare a promovării persoanei în gradul profesional imediat superior.

Art. 6. – (1) Se aprobă Organigrama Muzeului „Vasile Pârvan” Bârlad, conform anexei nr.1.

(2) - Se aprobă Statul de funcții al personalului din cadrul Muzeului „Vasile Pârvan” Bârlad, conform anexei nr.2.

Art. 7. – Anexele nr. 1 – 2 fac parte integrantă din prezenta hotărâre.

Art. 8. – La data intrării în vigoare a prezentei, Hotărârea Consiliului Județean Vaslui nr. 191/2015, cu modificările ulterioare, se abrogă.

Art. 9. – Aducerea la îndeplinire a prezentei hotărâri revine Muzeului „Vasile Pârvan” Bârlad.

Vaslui, 25 august 2017

PREȘEDINTE,
Dumitru Buzatu



Contrasemnează:
Secretarul județului Vaslui,
Diana-Elena Ursulescu

TOTAL PERSONAL	din care:	
	PERSONAL DE CONDUCERE	PERSONAL DE EXECUTIE
58	4	54

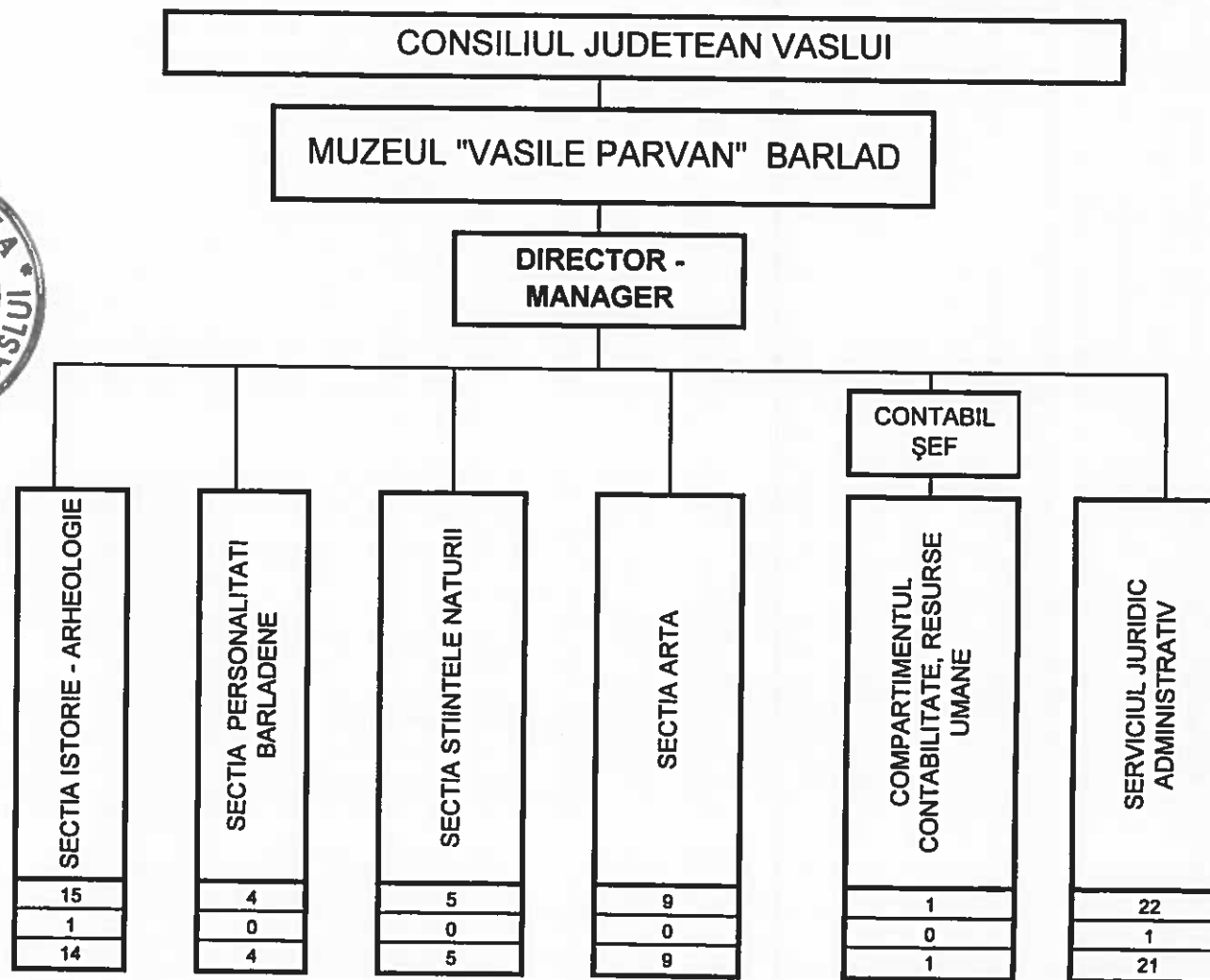

STAT DE FUNCȚII

al personalului din cadrul Muzeului "Vasile Pârvan" Bârlad

Nr. crt.	Denumirea compartimentului și funcției	Nr. posturi	Nivel studii	Grad/treaptă
CONDUCEREA MUZEULUI = 2				
1	Director – manager	1	S	II
2	Contabil sef	1	S	II
SECTIA ISTORIE – ARHEOLOGIE = 15				
3	Sef serviciu	1	S	I
4	Muzeograf	1	S	IA
5	Muzeograf	1	S	I
6	Muzeograf	1	S	II
7	Arheolog	1	S	I
8	Conservator	1	S	II
9	Restaurator	1	M	I
10	Fotograf	1	M	I
11-15	Supraveghetor muzeu	5		
16	Bibliotecar	1	S	debutant
17	Gestionar custode	1	M	I
SECTIA PERSONALITATI BARLADENE = 4				
18	Muzeograf	1	S	I
19	Gestionar custode	1	M	I
20-21	Supraveghetor muzeu	2	M	
SECTIA STIINTELE NATURII = 5				
22	Muzeograf	1	S	IA
23	Conservator	1	M	I
24	Gestionar custode	1	M	I
25	Gestionar custode	1	M	debutant
26	Supraveghetor muzeu	1		
SECTIA ARTA = 9				
27	Muzeograf	1	S	debutant
28	Desenator artistic	1	S	debutant
29	Gestionar custode	1	M	I
30	Gestionar custode	1	M	debutant
31-35	Supraveghetor muzeu	5		
COMPARTIMENT FINANCIAR-CONTABILITATE SI RESURSE UMANE=1				
36	Economist	1	S	II
SERVICIUL JURIDIC-ADMINISTRATIV=22				
37	Şef serviciu	1	S	I
38	Referent	1	M	II
39	Analist programator ajutor	1	M	II
40	Referent de specialitate	1	S	I
41	Pompier	1	M;G	
42	Şofer	1	M;G	I
43	Muncitor calificat	1	M;G	I
44 - 45	Muncitor calificat	2	M;G	II
46	Muncitor calificat	1	M;G	III
47 - 48	Îngrijitor	2	M;G	
49 - 58	Paznic	10	M;G	