

HOTĂRÂREA nr. 217/2020
pentru completarea Hotărârii Consiliului Județean Vaslui nr. 148/2020 privind
modificarea organigramei și a statului de funcții al personalului din cadrul
Muzeului Județean “Ștefan cel Mare” Vaslui

Având în vedere:

- referatul de aprobare al președintelui Consiliului Județean Vaslui nr. 18947/27.11.2020;
- raportul de specialitate al Serviciului Managementul Resurselor Umane din cadrul aparatului de specialitate al Consiliului Județean Vaslui nr.19045/02.12.2020;
- avizele comisiilor de specialitate ale consiliului județean: Comisia juridică și de disciplină, administrație publică locală și coordonarea consiliilor locale și Comisia pentru protecție socială, protecție copii, învățământ, sănătate și familie, cultură, culte și sport; în conformitate cu prevederile:
 - art. 173 alin. (1) lit. a) și alin. (2) lit. c) și art. 540 din Ordonanța de urgență a Guvernului nr. 57/2019 privind Codul administrativ, cu modificările și completările ulterioare;
 - Legii muzeelor și a colecțiilor publice nr. 311/2003, republicată, cu modificările și completările ulterioare;
 - Legii-cadru nr. 153/2017 privind salarizarea personalului plătit din fonduri publice, cu modificările și completările ulterioare, Anexa nr. III, Familia Ocupațională de Funcții Bugetare “Cultură”, Unități de Cultură, Capitolul III, Punctul II. Alte muzee, Litera b) Funcții de execuție, nr.crt.6;
 - Hotărârii Consiliului Județean Vaslui nr. 148/2020 privind modificarea organigramei și a statului de funcții al personalului din cadrul Muzeului Județean “Ștefan cel Mare” Vaslui;
 - Legii nr. 24/2000 privind normele de tehnică legislativă, republicată, cu modificările și completările ulterioare;
- în temeiul art. 182 alin. (1) și al art. 196 alin. (1) lit. a) din Ordonanța de urgență a Guvernului nr. 57/2019 privind Codul administrativ, cu modificările și completările ulterioare;

Consiliul Județean Vaslui

H O T Ă R Ă Ș T E:

Art.I. - Se aprobă suplimentarea numărului total de personal prin înființarea unui post de execuție, pe perioadă nedeterminată, de pedagog muzeal, gradul profesional debutant, nivel studii superioare de scurtă durată, la Secția Muzeografie, Muzeologie, Pedagogie Muzeală, poziția nr. 13 în statul de funcții.

Art.II. - Se aprobă completarea anexelor nr.1 și nr.2 la Hotărârea Consiliului Județean Vaslui nr. 148/2020 privind modificarea organigramei și a statului de funcții al personalului din cadrul Muzeului Județean “Ștefan cel Mare” Vaslui, care se înlocuiesc cu anexele nr.1 și nr.2 care fac parte integrantă din prezenta hotărâre.

Art.III. - Celelalte prevederi ale Hotărârii Consiliului Județean Vaslui nr.148/2020 rămân neschimbate.

Art.IV. - Prezenta hotărâre se comunică prin intermediul secretarului general al județului, în termenul prevăzut de lege, către Instituția Prefectului - Județul Vaslui, Serviciului Managementul Resurselor Umane din cadrul aparatului de specialitate al Consiliului Județean Vaslui, precum și Muzeului Județean "Ștefan cel Mare" Vaslui în vederea aducerii la îndeplinire.

Vaslui, 10 decembrie 2020

PREȘEDINTE,
Dumitru Buzatu

Contrasemnează,
SECRETAR GENERAL AL JUDEȚULUI
Diana-Elena Ursulescu

TOTAL PERSONAL	PERSONAL DE CONDUCERE	PERSONAL DE EXECUTIE
47	6	41

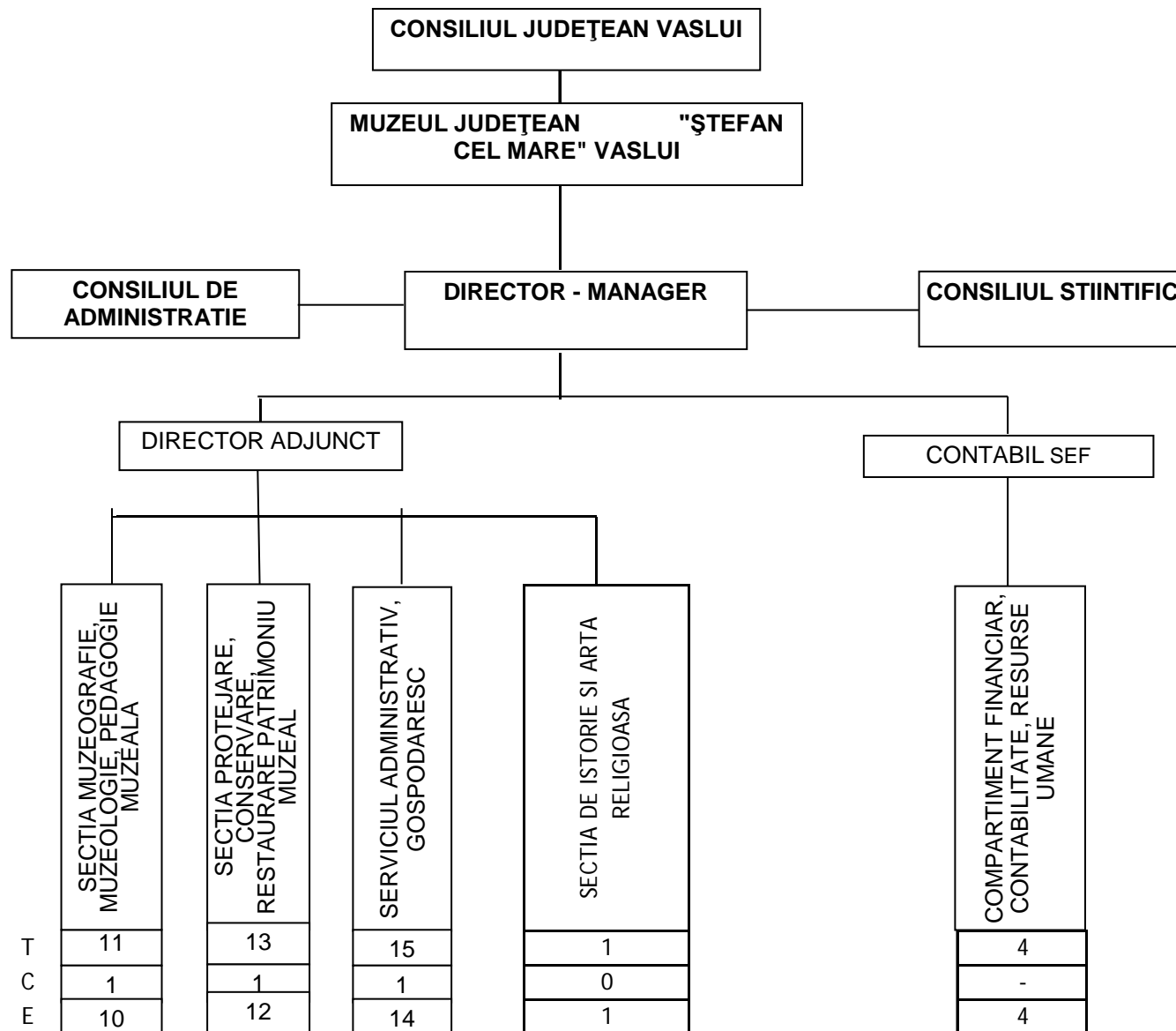

STAT DE FUNCȚII

al personalului din cadrul Muzeului Județean "Stefan cel Mare" Vaslui

Nr. crt.	Denumirea compartimentului și funcție	Nr. posturi	Nivel studii	Gr./Tr. profesională
CONDUCEREA MUZEULUI				
1	Director - manager	1	S	II
2	Director adjunct	1	S	II
SECȚIA MUZEOGRAFIE, MUZEOLOGIE, PEDAGOGIE MUZEALĂ				
3	Șef secție	1	S	II
4	Muzeograf	1	S	IA
5	Muzeograf	1	S	IA
6	Muzeograf	1	S	IA
7	Muzeograf	1	S	IA
8	Muzeograf	1	S	IA
9	Muzeograf	1	S	IA
10	Muzeograf	1	S	II
11	Muzeograf	1	S	IA
12	Muzeograf	1	S	II
13	Pedagog muzeal	1	SSD	DEB.
SECȚIA PROTEJARE, CONSERVARE, RESTAURARE PATRIMONIU MUZEAL				
14	Șef secție	1	S	II
15	Restaurator	1	S	IA
16	Restaurator	1	S	II
17	Restaurator	1	S	II
18	Restaurator	1	S	II
19	Restaurator	1	S	II
20	Conservator	1	S	IA
21	Conservator	1	S	I
22	Gestionar custode	1	M	DEB.
23	Gestionar custode	1	M	DEB.
24	Supraveghetor muzeu	1		
25	Supraveghetor muzeu	1		
26	Gestionar custode	1	M	DEB.
SECȚIA DE ISTORIE ȘI ARTĂ RELIGIOASĂ				
27	Gestionar custode	1	M	DEB.
SERVICIUL ADMINISTRATIV, GOSPODĂRESC				
28	Șef serviciu	1	S	II
29	Muncitor calificat-tâmplar	1	M/G	I
30	Muncitor calificat	1	M/G	II
31	Paznic	1	M/G	I
32	Paznic	1	M/G	I
33	Paznic	1	M/G	I
34	Paznic	1	M/G	I
35	Paznic	1	M/G	I
36	Paznic	1	M/G	I

37	Paznic	1	M/G	I
38	Șofer	1	M	I
39	Pompier	1	M	I
40	Muncitor calificat-electrician	1	M/G	I
41	Fotograf	1	M	I
42	Îngrijitor	1	M/G	DEB
COMPARTIMENTUL FINANCIAR-CONTABILITATE, RESURSE UMANE				
43	Contabil- șef	1	S	II
44	Secretar-dactilograf	1	M	IA
45	Consilier juridic	1	S	I
46	Referent de specialitate	1	S	II
47	Economist	1	S	II