

H O T Ă R Ă R E A nr. 32/2020
privind modificarea organigramei și a statutului de funcții al personalului din cadrul
Spitalului Județean de Urgență Vaslui

Având în vedere:

- referatul de aprobare al președintelui Consiliului Județean Vaslui nr.2351/17.02.2020;
 - adresele Spitalului Județean de Urgență Vaslui nr. 3169/12.02.2020 și nr.3330/14.02.2020;
 - raportul Serviciului Managementul Resurselor Umane din cadrul aparatului de specialitate al Consiliului Județean Vaslui nr.2352/17.02.2020;
 - avizele Comisiilor de specialitate ale Consiliului Județean Vaslui: Comisia juridică și disciplină, administrație publică și coordonarea consiliilor locale și Comisia pentru protecție socială, învățământ, sănătate, cultură, culte și sport;
- în conformitate cu prevederile:
- art. 31 alin. (2), (3), (4) și alin. (5) din Legea-cadru nr. 153/2017 privind salarizarea personalului plătit din fonduri publice, cu modificările și completările ulterioare;
 - Ordinului Ministerului Sănătății nr. 1470/2011 pentru aprobarea criteriilor privind angajarea și promovarea în funcții, grade și trepte profesionale în unitățile sanitare publice din sectorul sanitar, cu modificările și completările ulterioare;
 - Ordinului Ministerului Sănătății nr. 1224/2010 privind aprobarea normativelor de personal pentru asistența medicală spitalicească, precum și pentru modificarea și completarea Ordinului ministrului sănătății publice nr. 1778/2006 privind aprobarea normativelor de personal, cu modificările și completările ulterioare;
 - art. 173 alin. (1) lit. a) și alin. (2) lit. c) din Ordonanța de Urgență a Guvernului nr. 57/2019 privind Codul administrativ, cu modificările și completările ulterioare;
- în temeiul art. 182 alin. (1) și al art. 196 alin. (1) lit. a) din Ordonanța de Urgență a Guvernului nr. 57/2019 privind Codul administrativ, cu modificările și completările ulterioare;

Consiliul Județean Vaslui

H O T Ă R Ă Ș T E:

Art.1. - Se aprobă transformarea unui post de asistent medical în asistent medical principal din cadrul Laboratorului de Radiologie și Imagistică Medicală.

Art.2. - Se aprobă transformarea unui post de asistent medical în asistent medical principal din cadrul Bucătăriei Dietetice.

Art.3. - Se aprobă transformarea a trei posturi de asistent medical în asistent medical principal din cadrul Unității de Primire Urgențe - SMURD.

Art.4. - Se aprobă transformarea unui post de asistent medical debutant în asistent medical din cadrul Laboratorului de Radiologie și Imagistică Medicală - Ambulatoriu integrat.

Art.5. - Se aprobă transformarea unui post vacant de infirmieră în infirmieră debutantă din cadrul Compartimentului de Recuperare, Medicină fizică și Balneologie.

Art.6. - Se aprobă transformarea unui post vacant de referent debutant cu studii medii în referent de specialitate gradul I, cu studii superioare din cadrul Compartimentului Securitatea Muncii, PSI, Protecție Civilă și Situații de Urgență.

Art.7. - Se aprobă suplimentarea numărului total de personal cu **două posturi de asistent medical debutant** în cadrul Secției Cardiologie.

Art.8. - Se aprobă suplimentarea numărului total de personal cu **un post de maseur** în cadrul Compartimentului Recuperare Medicina Fizică și Balneologie.

Art.9. - Se aprobă suplimentarea numărului total de personal cu **un post de șofer treapta II** în cadrul Serviciului de Medicină Legală Vaslui.

Art.10. - Se aprobă organigrama Spitalului Județean de Urgență Vaslui prevăzută în anexa nr. 1 care face parte integrantă din prezenta hotărâre.

Art.11. - Se aprobă Statul de funcții al personalului din cadrul Spitalului Județean de Urgență Vaslui prevăzut în anexa nr. 2 care face parte integrantă din prezenta hotărâre.

Art.12. - La data intrării în vigoare a prezentei hotărâri, Hotărârea Consiliului Județean Vaslui nr. 202/2019 privind modificarea organigramei și a statului de funcții al personalului din cadrul Spitalului Județean de Urgență Vaslui, cu modificările și completările ulterioare, se abrogă.

Art.13. - Prezenta hotărâre se comunică prin intermediul secretarului general al județului, în termenul prevăzut de lege, către Instituția Prefectului - Județul Vaslui, Serviciului Managementul Resurselor Umane din cadrul aparatului de specialitate al Consiliului Județean Vaslui, precum și Spitalului Județean de Urgență Vaslui în vederea aducerii la îndeplinire.

Vaslui, 20 februarie 2020

**PREȘEDINTE,
Dumitru Buzatu**

**Contrasemnează pentru legalitate:
SECRETAR GENERAL AL JUDEȚULUI,
Diana-Elena Ursulescu**

ORGANIGRAMA SPITALULUI JUDEȚEAN DE URGENTA VASLUI

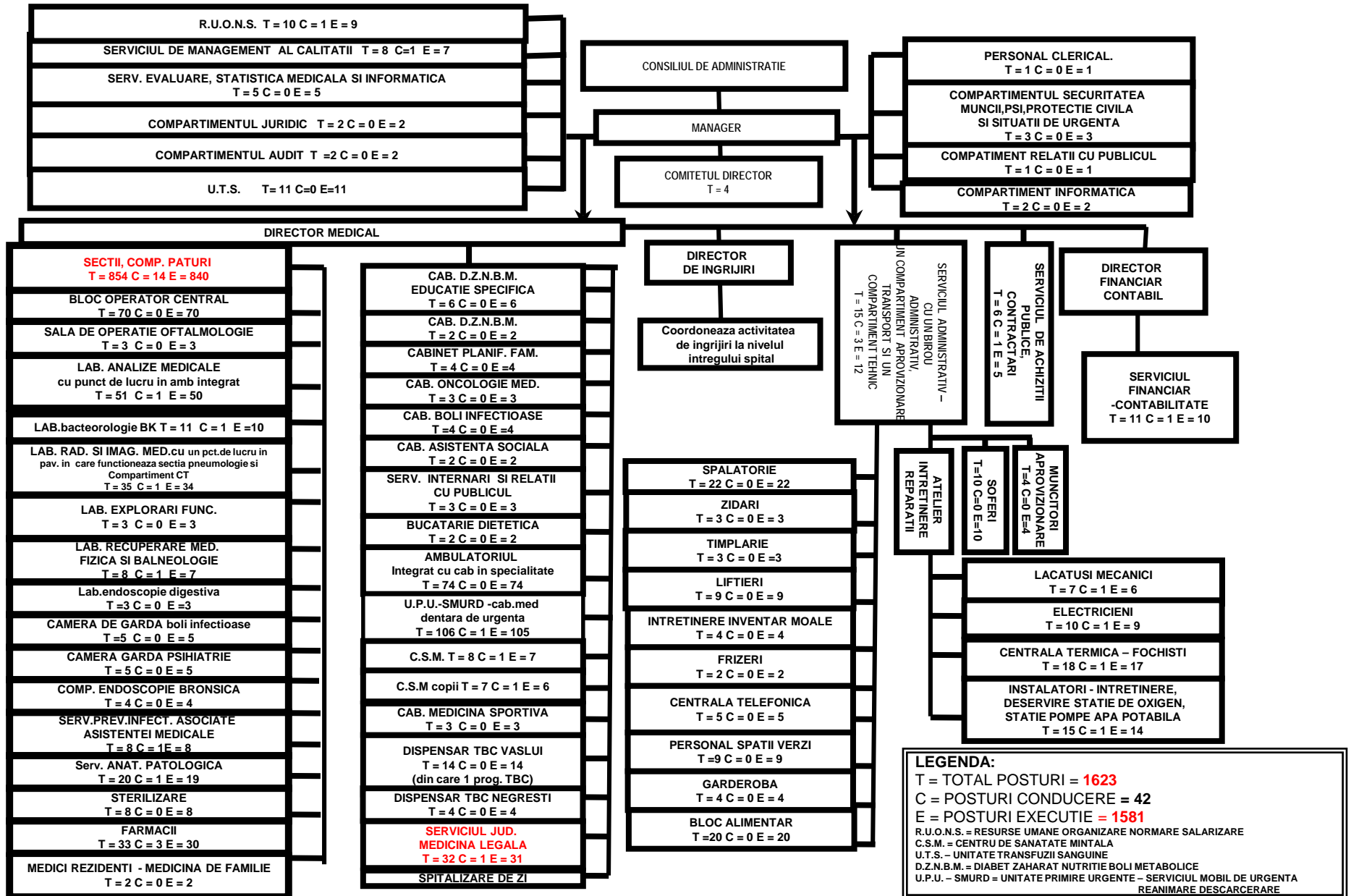

STAT DE FUNCȚII

al personalului din cadrul Spitalului Județean de Urgență Vaslui

Nr. crt.	COMPARTIMENT/FUNCTIE	Nivel studii	Nr. Posturi normate	Total
I. COMITET DIRECTOR				4,00
1	MANAGER, GR.II	S	1,00	
2	DIRECTOR MEDICAL, GR.II	S	1,00	
3	DIRECTOR FINANCIAR CONTABIL, GR.II	S	1,00	
4	DIRECTOR DE INGRIJIRI, GR.II	S	1,00	
II. SECTIA CHIRURGIE GENERALA - 74 paturi din care: compartiment neurochirurgie - 5 paturi ; compartiment urologie - 7 paturi				69,00
5	MEDIC SEF SECTIE, GR.II	S	1,00	
6-12	MEDIC PRIMAR	S	7,00	
13-16	MEDIC SPECIALIST	S	4,00	
17	ASISTENT MEDICAL PR SEF	PL	1,00	
18-33	ASISTENT MEDICAL PR	PL	16,00	
34-39	ASISTENT MEDICAL	PL	6,00	
40-45	ASISTENT MEDICAL DEB.	PL	6,00	
46	REGISTRATOR MEDICAL	M	1,00	
47-56	INFIRMIERA	G	10,00	
57-58	INFIRMIERA DEB.	G	2,00	
59-69	INGRIJITOARE	G	11,00	
70-73	BRANCARDIER	G	4,00	
III. SECTIA CHIRURGIE SI ORTOPEDIE INFANTILA - 25 paturi				24,00
74	MEDIC SEF SECTIE, GR.I	S	1,00	
75-76	MEDIC SPECIALIST	S	2,00	
77	MEDIC REZIDENT AN V	S	1,00	
78	MEDIC REZIDENT AN IV	S	1,00	
79	ASISTENT MEDICAL PR SEF	PL	1,00	
80	ASISTENT MEDICAL LICENTIIAT PR.	S	1,00	
81-87	ASISTENT MEDICAL PR	PL	7,00	
88	ASISTENT MEDICAL DEBUTANT	PL	1,00	
89-92	INFIRMIERA	G	4,00	
93-95	INGRIJITOARE	G	3,00	
96-97	BRANCARDIER	G	2,00	
IV. SECTIA ORTOPEDIE SI TRAUMATOLOGIE - 25 paturi				27,00
98	MEDIC SEF SECTIE, GR.I	S	1,00	
99	MEDIC PRIMAR	S	1,00	
100-102	MEDIC SPECIALIST	S	3,00	
103	ASISTENT MEDICAL PR SEF	PL	1,00	
104-110	ASISTENT MEDICAL PR	PL	7,00	
111-112	ASISTENT MEDICAL	PL	2,00	
113	REGISTRATOR MEDICAL	M	1,00	
114-117	INFIRMIERA	G	4,00	
118-120	INGRIJITOARE	G	3,00	
121-123	BRANCARDIER	G	3,00	
124	KINETOTERAPEUT	S	1,00	
V. SECTIA OBSTETRICA GINECOLOGIE - 55 paturi				72,00
125	MEDIC SEF SECTIE, GR.II	S	1,00	
126-131	MEDIC PRIMAR	S	6,00	
132-133	MEDIC SPECIALIST	S	2,00	
134	MEDIC REZIDENT AN V	S	1,00	
135	ASISTENT SOCIAL	S	1,00	
136	ASISTENT MEDICAL PR SEF	PL	1,00	
137-158	ASISTENT MEDICAL PR	PL	22,00	
159-164	ASISTENT MEDICAL	PL	6,00	
165-167	ASISTENT MEDICAL DEB.	PL	3,00	
168	REGISTRATOR MEDICAL	M	1,00	
169-177	INFIRMIERA	G	9,00	
178-192	INGRIJITOARE	G	15,00	
193-196	BRANCARDIER	G	4,00	
VI. COMPARTIMENTUL OFTALMOLOGIE - 20 paturi				22,00
197	MEDIC PRIMAR COORDONATOR	S	1,00	
198	MEDIC PRIMAR	S	1,00	

199-200	MEDIC SPECIALIST	S	2,00	
201	ASISTENT MEDICAL PR COORDONATOR	PL	1,00	
202-207	ASISTENT MEDICAL PR	PL	6,00	
208	ASISTENT MEDICAL	PL	1,00	
209	REGISTRATOR MEDICAL	M	1,00	
210-213	INFIRMIERA	G	4,00	
214-218	INGRIJITOARE	G	5,00	
VII. SECTIA O.R.L. - 25 paturi din care comp.chirurgie orala si maxilo-faciale - 5 paturi				25,00
219	MEDIC SEF SECTIE, GR.I	S	1,00	
220-221	MEDIC PRIMAR	S	2,00	
222-223	MEDIC SPECIALIST	S	2,00	
224	MEDIC REZIDENT AN V	S	1,00	
225	ASISTENT MEDICAL PR SEF	PL	1,00	
226	ASISTENT MEDICAL LICENTIAT PR	S	1,00	
227-231	ASISTENT MEDICAL PR	PL	5,00	
232-233	ASISTENT MEDICAL	PL	2,00	
234	ASISTENT MEDICAL DEB.	PL	1,00	
235-237	INFIRMIERA	G	3,00	
238	INFIRMIERA DEB.	G	1,00	
239-243	INGRIJITOARE	G	5,00	
VIII. SECTIA NEONATOLOGIE - 40 paturi din care comp.prematuri - 10 paturi si comp.terapie intensiva - 8 paturi				73,00
244	MEDIC SEF SECTIE, GR.I	S	1,00	
245	MEDIC PRIMAR	S	1,00	
246-249	MEDIC SPECIALIST	S	4,00	
250-251	MEDIC REZIDENT AN V	S	2,00	
252	ASISTENT MEDICAL LICENTIAT PR. SEF	S	1,00	
253-255	ASISTENT MEDICAL LICENTIAT PR	S	3,00	
256-271	ASISTENT MEDICAL PR	PL	16,00	
272-275	ASISTENT MEDICAL	PL	4,00	
276-297	ASISTENT MEDICAL DEB.	PL	22,00	
298-307	INFIRMIERA	G	10,00	
308	INFIRMIERA DEB.	G	1,00	
309-316	INGRIJITOARE	G	8,00	
IX. SECTIA A.T.I.- 20 paturi				72,00
317	MEDIC SEF SECTIE, GR.I	S	1,00	
318-320	MEDIC PRIMAR	S	3,00	
321-327	MEDIC SPECIALIST	S	7,00	
328-329	MEDIC REZIDENT AN V	S	2,00	
330	MEDIC REZIDENT AN IV	S	1,00	
331	ASISTENT MEDICAL LICENTIAT PR. SEF	S	1,00	
332-334	ASISTENT MEDICAL LICENTIAT PR.	S	3,00	
335-356	ASISTENT MEDICAL PR	PL	22,00	
357-363	ASISTENT MEDICAL	PL	7,00	
364	REGISTRATOR MEDICAL PRINCIPAL	M	1,00	
365-373	INFIRMIERA	G	9,00	
374-379	INFIRMIERA DEB.	G	6,00	
380-383	INGRIJITOARE	G	4,00	
384-387	BRANCARDIER	G	4,00	
388	SECRETAR	M	1,00	
X. SECTIA NEUROLOGIE - 59 paturi din care:comp.recuperare medicala neurologie - 9 paturi				73,00
389	MEDIC SEF SECTIE, GR.II	S	1,00	
390-394	MEDIC PRIMAR	S	5,00	
395	MEDIC SPECIALIST	S	1,00	
396	KINETOTERAPEUT PRINCIPAL	S	1,00	
397	ASISTENT MEDICAL PR SEF	PL	1,00	
398-399	ASISTENT MEDICAL LICENTIAT PR.	S	2,00	
400-411	ASISTENT MEDICAL PR	PL	12,00	
412-418	ASISTENT MEDICAL	PL	7,00	
419-426	ASISTENT MEDICAL DEB.	PL	8,00	
427	REGISTRATOR MEDICAL PRINCIPAL	M	1,00	
428-441	INFIRMIERA	G	14,00	
442-454	INFIRMIERA DEB.	G	13,00	
455-458	INGRIJITOARE	G	4,00	

459-461	BRANCARDIER	G	3,00	
XI. SECTIA MEDICINA INTERNA - 89 paturi din care comp.gastroenterologie - 15 paturi; comp.D.Z.N.B.M.-10 paturi; comp.reumatologie -5 paturi; comp.nefrologie -5 paturi				65,00
462	MEDIC SEF SECTIE, GR.II	S	1,00	
463-467	MEDIC PRIMAR	S	5,00	
468-473	MEDIC SPECIALIST	S	6,00	
474	MEDIC REZIDENT AN IV	S	1,00	
475	ASISTENT MEDICAL PR SEF	PL	1,00	
476	ASISTENT MEDICAL LICENTIAT PR	S	1,00	
477-496	ASISTENT MEDICAL PR	PL	20,00	
497-499	ASISTENT MEDICAL	PL	3,00	
500-501	ASISTENT MEDICAL DEB.	PL	2,00	
502	REGISTRATOR MEDICAL	M	1,00	
503	REGISTRATOR MEDICAL PR.	M	1,00	
504-515	INFIRMIERA	G	12,00	
516	INFIRMIERA DEB.	G	1,00	
517-526	INGRIJITOARE	G	10,00	
XII. SECTIA BOLI INFECTIOASE- 55 paturi din care comp.HIV SIDA - 5 paturi si comp.copii - 10 paturi				46,00
527	MEDIC SEF SECTIE, GR.II	S	1,00	
528-530	MEDIC PRIMAR	S	3,00	
531	MEDIC SPECIALIST	S	1,00	
532	ASISTENT MEDICAL LICENTIAT PR. SEF	S	1,00	
533-536	ASISTENT MEDICAL LICENTIAT PR	S	4,00	
537-549	ASISTENT MEDICAL PR.	PL	13,00	
550-552	ASISTENT MEDICAL	PL	3,00	
553	ASISTENT MEDICAL DEB.	PL	1,00	
554	REGISTRATOR MEDICAL PR	M	1,00	
555	REGISTRATOR MEDICAL	M	1,00	
556-563	INFIRMIERA	G	8,00	
564-572	INGRIJITOARE	G	9,00	
XIII. SECTIA PSIHIATRIE - 80 paturi				68,00
573	MEDIC SEF SECTIE, GR.II	S	1,00	
574-576	MEDIC PRIMAR	S	3,00	
577-580	MEDIC SPECIALIST	S	4,00	
581	PSIHOLOG PR	S	1,00	
582	ASISTENT MEDICAL PR SEF	PL	1,00	
583-604	ASISTENT MEDICAL PR	PL	22,00	
605	ASISTENT MEDICAL	PL	1,00	
606	ASISTENT SOCIAL PR.	PL	1,00	
607	INSTRUCTOR ERGOTERAPEUT DEB	M	1,00	
608-609	REGISTRATOR MEDICAL PR.	M	2,00	
610-619	INFIRMIERA	G	10,00	
620	MUNCITOR NECALIFICAT	G	1,00	
621	INFIRMIERA DEB.	G	1,00	
622-629	INGRIJITOARE	G	8,00	
630	MUNCITOR NECALIFICAT	G	1,00	
631-634	BRANCARDIER	G	4,00	
635-640	MUNCITOR NECALIFICAT	G	6,00	
XIV. SECTIA PNEUMOLOGIE - 88 paturi din care: comp. TBC - 50 paturi				74,00
641	MEDIC SEF SECTIE, GR.II	S	1,00	
642-646	MEDIC PRIMAR	S	5,00	
647-649	MEDIC SPECIALIST	S	3,00	
650	MEDIC REZIDENT AN IV	S	1,00	
651	MEDIC REZIDENT AN III	S	1,00	
652	ASISTENT MEDICAL LICENTIAT PR. SEF	S	1,00	
653-654	ASISTENT MEDICAL LICENTIAT PR	S	2,00	
655-679	ASISTENT MEDICAL PR	PL	25,00	
680	REGISTRATOR MEDICAL	M	1,00	
681-693	INFIRMIERA	G	13,00	
694-713	INGRIJITOARE	G	20,00	
714	BRANCARDIER	G	1,00	
XV. SECTIA PEDIATRIE - 54 paturi				50,00
715	MEDIC SEF SECTIE, GR.II	S	1,00	
716-719	MEDIC PRIMAR	S	4,00	

720	MEDIC SPECIALIST	S	1,00
721	MEDIC SPECIALIST	S	1,00
722	ASISTENT MEDICAL LICENTIIAT PR. SEF	S	1,00
723-731	ASISTENT MEDICAL LICENTIIAT PR	S	9,00
732-746	ASISTENT MEDICAL PR	PL	15,00
747	REGISTRATOR MEDICAL	M	1,00
748-755	INFIRMIERA	G	8,00
756-764	INGRIJITOARE	G	9,00
XVI. SECTIA CARDIOLOGIE - 26 paturi			28,00
765	MEDIC SEF SECTIE, GR.I	S	1,00
766-768	MEDIC SPECIALIST	S	3,00
769	MEDIC PRIMAR	S	1,00
770	ASISTENT MEDICAL PR SEF	PL	1,00
771-778	ASISTENT MEDICAL PR.	PL	8,00
779	ASISTENT MEDICAL	PL	1,00
780-781	ASISTENT MEDICAL DEBUTANT	PL	2,00
782	REGISTRATOR MEDICAL	M	1,00
783-787	INFIRMIERA	G	5,00
788-792	INGRIJITOARE	G	5,00
XVII. COMPARTIMENTUL DERMATOVENEROLOGIE - 16 paturi			16,00
793	MEDIC PRIMAR COORDONATOR	S	1,00
794-795	MEDIC PRIMAR	S	2,00
796	MEDIC SPECIALIST	S	1,00
797	ASISTENT MEDICAL PR. COORDONATOR	PL	1,00
798-802	ASISTENT MEDICAL PR	PL	5,00
803-805	INFIRMIERA	G	3,00
806-808	INGRIJITOARE	G	3,00
XVIII. COMPARTIMENTUL ONCOLOGIE MEDICALA - 20 paturi din care comp.hematologie - 5 paturi			25,00
809	MEDICI PRIMAR COORDONATOR	S	1,00
810	MEDIC PRIMAR	S	1,00
811-813	MEDIC SPECIALIST	S	3,00
814	MEDIC REZIDENT AN V	S	1,00
815	ASISTENT MEDICAL PR COORDONATOR	PL	1,00
816-820	ASISTENT MEDICAL PR	PL	5,00
821	ASISTENT MEDICAL	PL	1,00
822	ASISTENT MEDICAL DEB.	PL	1,00
823	REGISTRATOR MEDICAL	M	1,00
824-826	INFIRMIERA	G	3,00
827-832	INGRIJITOARE	G	6,00
833	BRANCARDIER	G	1,00
XIX. COMPARTIMENTUL RECUPERARE, MEDICINA FIZICA SI BALNEOLOGIE - 16 paturi			25,00
834	MEDIC PRIMAR COORDONATOR	S	1,00
835	MEDIC SPECIALIST	S	1,00
836	KINETOTERAPEUT PR.	S	1,00
837	ASISTENT MEDICAL PR COORDONATOR	PL	1,00
838-846	ASISTENT MEDICAL PR	PL	9,00
847	MASEUR	M	1,00
848	REGISTRATOR MEDICAL PR.	M	1,00
849-855	INFIRMIERA	G	7,00
856	INFIRMIERA DEB.	G	1,00
857-858	INGRIJITOARE	G	2,00
XX. BLOC OPERATOR CENTRAL			70,00
859	ASISTENT MEDICAL LICENTIIAT PR SEF	S	1,00
860-863	ASISTENT MEDICAL LICENTIIAT PR	S	4,00
864-885	ASISTENT MEDICAL PR	PL	22,00
886-889	ASISTENT MEDICAL	PL	4,00
890-898	INFIRMIERA	G	9,00
899-910	INFIRMIERA DEB.	G	12,00
911-918	INGRIJITOARE	G	8,00
919-928	BRANCARDIER	G	10,00
XXI. SALA OPERATII OFTALMOLOGIE			3,00
929-930	ASISTENT MEDICAL PR	PL	2,00
931	INFIRMIERA DEB.	G	1,00

XXII. U.T.S.				11,00
932-933	ASISTENT MEDICAL LICENTIAT PR.	S	2,00	
934-937	ASISTENT MEDICAL PR	PL	4,00	
938	ASISTENT MEDICAL	PL	1,00	
939	ASISTENT MEDICAL DEB	PL	1,00	
940-942	INGRIJITOARE	G	3,00	
XXIII. LABORATOR ANALIZE MEDICALE CU PUNCT DE LUCRU IN AMBULATORIUL INTEGRAT				51,00
943	MEDIC SEF LABORATOR, GR.II	S	1,00	
944	MEDIC PRIMAR	S	1,00	
945-946	MEDIC SPECIALIST	S	2,00	
947	MEDIC REZIDENT AN IV	S	1,00	
948	MEDIC REZIDENT AN V	S	1,00	
949-950	BIOLOG PR	S	2,00	
951	BIOLOG SPECIALIST	S	1,00	
952-957	CHIMIST PR	S	6,00	
958-960	CHIMIST SPECIALIST	S	3,00	
961	CHIMIST	S	1,00	
962	CHIMIST DEB.	S	1,00	
963	BIOLOG SPECIALIST	S	1,00	
964	ASISTENT MEDICAL PR SEF	PL	1,00	
965-981	ASISTENT MEDICAL PR	PL	17,00	
982-987	ASISTENT MEDICAL	PL	6,00	
988	ASISTENT MEDICAL DEB.	PL	1,00	
989	REGISTRATOR MEDICAL PR	M	1,00	
990-993	INGRIJITOARE	G	4,00	
XXIV. LABORATOR BACTERIOLOGIE BK				11,00
994	MEDIC SEF LABORATOR, GR.I	S	1,00	
995	MEDIC PRIMAR	S	1,00	
996	BIOLOG SPECIALIST	S	1,00	
997	BIOLOG	S	1,00	
998	BIOLOG DEBUTANT	S	1,00	
999-1003	ASISTENT MEDICAL PR	PL	5,00	
1004	INGRIJITOARE	G	1,00	
XXV. LABORATOR RADIOLOGIE SI IMAGISTICA MEDICALA -cu un punct de lucru in pavilionul in care functioneaza Sectia pneumologie si un Compartiment CT				35,00
1005	MEDIC SEF LABORATOR, GR.II	S	1,00	
1006-1008	MEDIC SPECIALIST	S	3,00	
1009	MEDIC PRIMAR	S	1,00	
1010	MEDIC SPECIALIST	S	1,00	
1011	FIZICIAN PRINCIPAL	S	1,00	
1012	ASISTENT MEDICAL PR SEF	PL	1,00	
1013	ASISTENT MEDICAL LICENTIAT PR.	S	1,00	
1014-1025	ASISTENT MEDICAL PR	PL	12,00	
1026-1030	ASISTENT MEDICAL	PL	5,00	
1031	ASISTENT MEDICAL PR.	PL	1,00	
1032	REGISTRATOR MEDICAL PR.	M	1,00	
1033-1034	INGRIJITOARE	G	2,00	
1035-1036	ASISTENT MEDICAL	PL	2,00	
1037	TEHNICIAN LICENTIAT DEBUTANT	S	1,00	
1038-1039	INGRIJITOARE	G	2,00	
XXVI. LABORATOR EXPLORARI FUNCTIONALE				3,00
1040	MEDIC SPECIALIST	S	1,00	
1041-1042	ASISTENT MEDICAL PR	PL	2,00	
XXVII. LABORATOR RECUPERARE, MEDICINA FIZICA SI BALNEOLOGIE				8,00
1043	MEDIC SEF LABORATOR, GR.I	S	1,00	
1044	MEDIC REZIDENT ANUL IV	S	1,00	
1045	ASISTENT MEDICAL	PL	1,00	
1046	ASISTENT MEDICAL PR COORDONATOR	PL	1,00	
1047-1049	ASISTENT MEDICAL PR	PL	3,00	
1050	INGRIJITOARE	G	1,00	
XXVIII. LABORATOR ENDOSCOPIE DIGESTIVA				3,00
1051	ASISTENT MEDICAL LICENTIAT PR.	S	1,00	
1052	ASISTENT MEDICAL PR	PL	1,00	

1053	INGRIJITOARE	G	1,00	
XXIX. CAMERA DE GARDA BOLI INFECTIOASE				5,00
1054	ASISTENT MEDICAL PR	PL	1,00	
1055-1057	ASISTENT MEDICAL	PL	3,00	
1058	ASISTENT MEDICAL DEB.	PL	1,00	
XXX. CAMERA DE GARDA PSIHIARIE				5,00
1059	ASISTENT MEDICAL LICENTIAT	S	1,00	
1060	ASISTENT MEDICAL PR.	PL	1,00	
1061-1063	ASISTENT MEDICAL	PL	3,00	
XXXI. COMPARTIMENT ENDOSCOPIE BRONSICA				4,00
1064	ASISTENT MEDICAL	PL	1,00	
1065-1066	ASISTENT MEDICAL PR	PL	2,00	
1067	INGRIJITOARE	G	1,00	
XXXII. SERVICIUL DE PREVENIRE A INFECTIILOR ASOCIATE ASISTENTEI MEDICALE				8,00
1068	MEDIC SEF SERVICIU	S	1,00	
1069	MEDIC PRIMAR	S	1,00	
1070	MEDIC REZIDENT AN III	S	1,00	
1071	ASISTENT MEDICAL LICENTIAT PR COORDONATOR	S	1,00	
1072	ASISTENT MEDICAL LICENTIAT PR	S	1,00	
1073	ASISTENT MEDICAL PR	PL	1,00	
1074-1075	AGENT DDD	G	2,00	
XXXIII. SERVICIUL DE ANATOMIE PATOLOGICA cu comp. citologie, comp. histopatologie, comp. prosectura)				20,00
1076	MEDIC SEF SERVICIU, GR.II	S	1,00	
1077-1078	MEDIC PRIMAR	S	2,00	
1079	MEDIC SPECIALIST	S	1,00	
1080	ASISTENT MEDICAL PR COORDONATOR	PL	1,00	
1081-1083	ASISTENT MEDICAL PR	PL	3,00	
1084-1087	ASISTENT MEDICAL	PL	4,00	
1088-1091	ASISTENT MEDICAL DEB.	PL	4,00	
1092-1093	INGRIJITOARE	G	2,00	
1094-1095	AUTOPSIER PRINCIPAL	M	2,00	
XXXIV. STERILIZARE				8,00
1096	ASISTENT MEDICAL PR SEF	PL	1,00	
1097	ASISTENT MEDICAL LICENTIAT PR	S	1,00	
1098-1101	ASISTENT MEDICAL PR	PL	4,00	
1102-1103	INGRIJITOARE	G	2,00	
XXXV. FARMACII CU CIRCUIT INCHIS				33,00
	FARMACIA NR. 1		18,00	
1104	FARMACIST SEF SECTIE, GR.II	S	1,00	
1105	FARMACIST	S	1,00	
1106-1114	ASISTENT MEDICAL PR	PL	9,00	
1115-1116	ASISTENT MEDICAL	PL	2,00	
1117	ASISTENT MEDICAL DEB.	PL	1,00	
1118-1120	INGRIJITOARE	G	3,00	
1121	OPERATOR CONTROLOR DATE II	M	1,00	
	FARMACIA NR. 2		8,00	
1122	FARMACIST SEF SECTIE, GR.I	S	1,00	
1123	FARMACIST	S	1,00	
1124-1127	ASISTENT MEDICAL PR	PL	4,00	
1128-1129	INGRIJITOARE	G	2,00	
	FARMACIA NR. 3		7,00	
1130	FARMACIST SEF SECTIE, GR.I	S	1,00	
1131	FARMACIST SPECIALIST	S	1,00	
1132-1135	ASISTENT MEDICAL PR	PL	4,00	
1136	INGRIJITOARE	G	1,00	
XXXVI. CABINET DIABET ZAHARAT, NUTRITIE SI BOLI METABOLICE - EDUCATIE SPECIFICA				6,00
1137	MEDIC PRIMAR	S	1,00	
1138	MEDIC SPECIALIST	S	1,00	
1139-1141	ASISTENT MEDICAL PR	PL	3,00	
1142	INGRIJITOARE	G	1,00	
XXXVII. CABINET DIABET ZAHARAT, NUTRITIE SI BOLI METABOLICE				2,00
1143	MEDIC SPECIALIST	S	1,00	

1144	ASISTENT MEDICAL PR	PL	1,00	
XXXVIII. CABINET PLANIFICARE FAMILIALA				4,00
1145	MEDIC PRIMAR	S	1,00	
1146	MEDIC SPECIALIST	S	1,00	
1147-1148	ASISTENT MEDICAL PR	PL	2,00	
XXXIX. CABINET ONCOLOGIE MEDICALA				3,00
1149-1150	ASISTENT MEDICAL PR	PL	2,00	
1151	REGISTRATOR MEDICAL PR.	M	1,00	
XL. CABINET BOLI INFECTIOASE				4,00
1152-1153	MEDIC SPECIALIST	S	2,00	
1154	ASISTENT MEDICAL PR	PL	1,00	
1155	ASISTENT MEDICAL	PL	1,00	
XLI. CABINET ASISTENTA SOCIALA				2,00
1156	ASISTENTA SOCIALA PR.	S	1,00	
1157	ASISTENT SOCIAL	S	1,00	
XLII. SERVICIUL EVALUARE, STATISTICA MEDICALA SI INFORMATICA				5,00
1158	BIOINGINER MEDICAL SPECIALIST	S	1,00	
1159	ASISTENT MEDICAL LICENTIAT PR COORDONATOR	S	1,00	
1160	ASISTENT MEDICAL PR	PL	1,00	
1161	ANALIST PROGRAMATOR I	S	1,00	
1162	STATISTICIAN PR	M	1,00	
XLIII. SERVICIUL DE INTERNARI SI RELATII CU PUBLICUL				3,00
1163-1165	REGISTRATOR MEDICAL PR	M	3,00	
XLIV. BUCATARIE DIETETICA				2,00
1166	ASISTENT MEDICAL PR.	PL	1,00	
1167	ASISTENT MEDICAL	PL	1,00	
XLV. SPALATORIE				22,00
1168-1169	SPALATOREASA CU GESTIUNE	G	2,00	
1170-1189	SPALATOREASA	G	20,00	
XLVI. COMPARTIMENT RELATII CU PUBLICUL				1,00
1190	REFERENT TR. IA	M	1,00	
XLVII. COMPARTIMENTUL SECURITATEA MUNCII, PSI, PROTECTIE CIVILA SI SITUATII DE URGENTA				3,00
1191-1192	REFERENT DE SPECIALITATE GR.I	S	2,00	
1193	SEF FORMATIE POMPIERI	PR	1,00	
XLVIII. SERVICIUL R.U.O.N.S.				10,00
1194	SEF SERV. GR.II	S	1,00	
1195	ECONOMIST GR.IA	S	1,00	
1196-1197	ECONOMIST GR.I	S	2,00	
1198	REFERENT DE SPECIALITATE GR.I	S	1,00	
1199	REFERENT DE SPECIALITATE GR.II	S	1,00	
1200	REFERENT DE SPECIALITATE GR.III	S	1,00	
1201	ECONOMIST DEBUTANT	S	1,00	
1202	REFERENT TR. IA	M	1,00	
1203	OPERATOR CONTROLOR DATE TR.I	M	1,00	
XLIX. SERVICIUL ADMINISTRATIV CU UN BIROU ADMINISTRATIV, UN COMPARTIMENT APROVIZIONARE TRANSPORT SI UN COMPARTIMENT TEHNIC				15,00
1204	SEF SERVICIU GR.II	S	1,00	
1205	SEF BIROU, GR.II	S	1,00	
1206	SEF ATELIER INTRETINERE SI REPARATII, GR.II	SSD	1,00	
1207	BIOINGINER MEDICAL PRINCIPAL	S	1,00	
1208	TEHNICIAN PR.SANITAR	PL	1,00	
1209	DACTILOGRAF TR. IA	M	1,00	
1210-1212	FUNCTIONAR	M	3,00	
1213	SECRETAR DACTILOGRAF TR. IA	M	1,00	
1214	ARHIVAR	M	1,00	
1215-1216	SEF DEPOZIT GR.I.	M	2,00	
1217	MERCEOLOG DEB.	M	1,00	
1218	MAGAZINER	M	1,00	
L.SERVICIUL DE ACHIZITII PUBLICE, CONTRACTARI				6,00
1219	SEF SERVICIU GR.II	S	1,00	
1220	ECONOMIST GR IA	S	1,00	
1221	INGINER IA	S	1,00	
1222	REFERENT DE SPECIALITATE GR.I	S	1,00	
1223	INGINER GR.II	S	1,00	

1224	REFERENT TR. IA	M	1,00	
LI. SERVICIUL FINANCIAR - CONTABILITATE				11,00
1225	SEF SERVICIU GR.II	S	1,00	
1226-1230	ECONOMIST GR. IA	S	5,00	
1231	ECONOMIST GR.I	S	1,00	
1232	ECONOMIST GR. II	S	1,00	
1233	ECONOMIST DEBUTANT	S	1,00	
1234	CONTABIL TR.IA	M	1,00	
1235	CASIER	M	1,00	
LII. PERSONAL CLERICAL				1,00
1236	PREOT DEFINITIV	S	1,00	
LIII. COMPARTIMENT AUDIT				2,00
1237-1238	AUDITOR GR. I	S	2,00	
LIV. COMPARTIMENTUL INFORMATICA				2,00
1239	INGINER DE SISTEM GR.IA	S	1,00	
1240	OPERATOR CONTROLOR DATE TR.II	M	1,00	
LV. COMPARTIMENTUL JURIDIC				2,00
1241-1242	CONSILIER JURIDIC GR.IA	S	2,00	
LVI. SERVICIUL DE MANAGEMENT AL CALITATII SERVICIILOR MEDICALE				8,00
1243	SEF SERVICIU GR.I	S	1,00	
1244	MEDIC SPECIALIST	S	1,00	
1245	ASISTENT MEDICAL LICENTIAT PR	S	1,00	
1246	ASISTENT MEDICAL	PL	1,00	
1247-1248	ECONOMIST GR.II	S	2,00	
1249	BIOINGINER MEDICAL SPECIALIST	S	1,00	
1250	CONSILIER JURIDIC DEBUTANT	S	1,00	
LVII. MUNCITORI				123,00
ZIDARI				3,00
1251	MUNCITOR CALIFICAT TR.III		1,00	
1252-1253	MUNCITOR CALIFICAT TR.IV		2,00	
TIMPLARI				3,00
1254-1255	MUNCITOR CALIFICAT TR.III		2,00	
1256	MUNCITOR CALIFICAT TR.IV		1,00	
LACATUSI MECANICI				7,00
1257	SEF ECHIPA		1,00	
1258-1260	MUNCITOR CALIFICAT TR.I.		3,00	
1261-1262	MUNCITOR CALIFICAT TR.II.		2,00	
1263	MUNCITOR CALIFICAT TR.III		1,00	
ELECTRICIENI - INTRETINERE, DESERVIRE GRUP ELECTROGEN				10,00
1264	SEF ECHIPA		1,00	
1265-1267	MUNCITOR CALIFICAT TR.I		3,00	
1268	MUNCITOR CALIFICAT TR.II		1,00	
1269-1271	MUNCITOR CALIFICAT TR.III		3,00	
1272-1273	MUNCITOR CALIFICAT TR.IV		2,00	
DESERVIRE CENTRALA TERMICA I				10,00
1274	SEF ECHIPA		1,00	
1275-1279	MUNCITOR CALIFICAT TR.I		5,00	
1280-1284	MUNCITOR CALIFICAT TR.III		4,00	
DESERVIRE CENTRALA TERMICA II				8,00
1284-1285	MUNCITOR CALIFICAT TR.I		2,00	
1286-1287	MUNCITOR CALIFICAT TR.II		2,00	
1288-1289	MUNCITOR CALIFICAT TR.III		2,00	
1290-1291	MUNCITOR CALIFICAT TR.IV		2,00	
INSTALATORI - INTRETINERE, DESERVIRE STATIE DE OXIGEN, STATIE POMPE APA POTABILA				15,00
1292	SEF ECHIPA		1,00	
1293-1298	MUNCITOR CALIFICAT TR.I		6,00	
1299-1301	MUNCITOR CALIFICAT TR.II		3,00	
1302-1305	MUNCITOR CALIFICAT TR.III		4,00	
1306	MUNCITOR CALIFICAT TR.IV		1,00	
DESERVIRE LIFTURI				9,00
1307-1315	MUNCITOR CALIFICAT TR.IV		9,00	
INTRETINERE INVENTAR MOALE				4,00
1316-1317	MUNCITOR CALIFICAT TR.I		2,00	
1318-1319	MUNCITOR CALIFICAT TR.II		2,00	

	FRIZERIE			2,00
1320-1321	MUNCITOR CALIFICAT TR.IV			2,00
	CENTRALA TELEFONICA			5,00
1322-1326	MUNCITOR CALIFICAT TR.III			5,00
	INTRETINERE SPATII VERZI-DESERVIRE CREMATORIU			9,00
1327	MUNCITOR CALIFICAT III			1,00
1328-1335	MUNCITOR NECALIFICAT TR.I			8,00
	ACTIVITATE CONDUCERE AUTO			10,00
1336-1340	SOFER TR. I			5,00
1341-1345	SOFER TR. II			5,00
	GARDEROBA			4,00
1346-1349	GARDEROBIERA	M,G		4,00
	BLOCURI ALIMENTARE - BUCATARI			9,00
1350-1353	MUNCITOR CALIFICAT TR.I			4,00
1354-1355	MUNCITOR CALIFICAT TR.II			2,00
1356-1357	MUNCITOR CALIFICAT TR.III			2,00
1358	MUNCITOR CALIFICAT TR.IV			1,00
	MUNCITORI NECALIFICATI BUCATARIE			11,00
1359-1369	MUNCITOR NECALIFICAT			11,00
	MUNCITORI APROVIZIONARE			4,00
1370-1373	MUNCITOR NECALIFICAT			4,00
LVIII. AMBULATORIU INTEGRAT CU CABINETE IN SPECIALITATE				74,00
	CABINET MEDICINA INTERNA			2,00
1374-1375	ASISTENT MEDICAL PR	PL		2,00
	CABINET CARDIOLOGIE			2,00
1376-1377	ASISTENT MEDICAL DEB.	PL		2,00
	CABINET CARDIOLOGIE PEDIATRICA			4,00
1378	MEDIC SPECIALIST	S		1,00
1379	MEDIC REZIDENT AN V	S		1,00
1380-1381	ASISTENT MEDICAL DEB.	PL		2,00
	SALA TRATAMENT			1,00
1382	ASISTENT MEDICAL	PL		1,00
	CABINET O.R.L.			2,00
1383	ASISTENT MEDICAL PR	PL		1,00
1384	ASISTENT MEDICAL	PL		1,00
	CABINET AUDIOLOGIE			2,00
1385	ASISTENT MEDICAL PR	PL		1,00
1386	ASISTENT MEDICAL	PL		1,00
	CABINET MEDICINA MUNCII			4,00
1387-1388	MEDIC SPECIALIST	S		2,00
1389-1390	ASISTENT MEDICAL PR	PL		2,00
	CABINET OFTALMOLOGIE			2,00
1391-1392	ASISTENT MEDICAL PR	PL		2,00
	CABINET ENDOCRINOLOGIE			4,00
1393	MEDIC PRIMAR	S		1,00
1394	MEDIC SPECIALIST	S		1,00
1395-1396	ASISTENT MEDICAL DEB.	PL		2,00
	CABINET OBSTETRICA GINECOLOGIE			2,00
1397	ASISTENT MEDICAL LICENTIIAT PR	S		1,00
1398	ASISTENT MEDICAL PR	PL		1,00
	CABINET NEUROLOGIE			2,00
1399-1400	ASISTENT MEDICAL PR	PL		2,00
	CABINET ORTOPEDIE SI TRAUMATOLOGIE			2,00
1401-1402	ASISTENT MEDICAL PR	PL		2,00
	CABINET DERMATOVENEROLOGIE			2,00
1403-1404	ASISTENT MEDICAL PR	PL		2,00
	CABINET UROLOGIE			2,00
1405-1406	ASISTENT MEDICAL PR	PL		2,00
	CABINET CHIRURGIE PEDIATRICA			2,00
1407-1408	ASISTENT MEDICAL PR	PL		2,00
	CABINET CHIRURGIE GENERALA			2,00
1409	ASISTENT MEDICAL PR	PL		1,00
1410	ASISTENT MEDICAL	PL		1,00

	CABINET CHIRURGIE PLASTICA, MICROCHIRURGIE RECONSTRUCTIVA		2,00	
1411	MEDIC SPECIALIST	S	1,00	
1412	ASISTENT MEDICAL PR	PL	1,00	
	CABINET HEMATOLOGIE		1,00	
1413	ASISTENT MEDICAL DEB.	PL	1,00	
	CABINET GENETICA MEDICALA		2,00	
1414	MEDIC SPECIALIST	S	1,00	
1415	ASISTENT MEDICAL DEB.	PL	1,00	
	CABINET CHIRURGIE ORALA SI MAXILO-FACIALA		1,00	
1416	ASISTENT MEDICAL	PL	1,00	
	CABINET PEDIATRIE		3,00	
1417-1418	ASISTENT MEDICAL PR.	PL	2,00	
1419	ASISTENT MEDICAL	PL	1,00	
	CABINET REUMATOLOGIE		1,00	
1420	ASISTENT MEDICAL	PL	1,00	
	CABINET PNEUMOLOGIE		2,00	
1421-1422	ASISTENT MEDICAL PR	PL	2,00	
	CABINET RECUPERARE, MEDICINA FIZICA SI BALNEOLOGIE		2,00	
1423-1424	ASISTENT MEDICAL	PL	2,00	
	PUNCT DE LUCRU AL LABORATORULUI DE ANALIZE MEDICALE AL SPITALULUI		2,00	
1425-1426	ASISTENT MEDICAL PR	PL	2,00	
	CABINET NEFROLOGIE		1,00	
1427	ASISTENT MEDICAL	PL	1,00	
	CABINET ALERGOLOGIE SI IMUNOLOGIE CLINICA		2,00	
1428	MEDIC SPECIALIST	S	1,00	
1429	ASISTENT MEDICAL PR.	PL	1,00	
	LABORATOR RECUPERARE, MEDICINA FIZICA SI BALNEOLOGIE		3,00	
1430	ASISTENT MEDICAL PR COORDONATOR	PL	1,00	
1431-1432	ASISTENT MEDICAL PR	PL	2,00	
	LABORATOR RADIOLOGIE SI IMAGISTICA MEDICALA		2,00	
1433	ASISTENT MEDICAL	PL	1,00	
1434	ASISTENT MEDICAL DEB.	PL	1,00	
	LABORATOR DE EXPLORARI FUNCTIONALE		2,00	
1435-1436	ASISTENT MEDICAL PR	PL	2,00	
	STERILIZARE		2,00	
1437-1438	ASISTENT MEDICAL	PL	2,00	
	COMPARTIMENT STATISTICA MEDICALA		2,00	
1439-1440	STATISTICIAN PR	M	2,00	
	FISIERE		2,00	
1441-1442	REGISTRATOR MEDICAL PR	M	2,00	
	PERSONAL CURATENIE		5,00	
1443-1447	INGRIJITOARE	G	5,00	
LIX. UNITATE PRIMIRE URGENTE - SMURD cu Cabinet Medicina Dentara de Urgenta				106,00
1448	MEDIC SEF SECTIE, GR.II	S	1,00	
1449-1450	MEDIC PRIMAR	S	2,00	
1451	MEDIC PRIMAR	S	1,00	
1452-1457	MEDIC SPECIALIST	S	6,00	
1458	MEDIC	S	1,00	
1459	MEDIC SPECIALIST	S	1,00	
1460-1463	MEDIC REZIDENT AN V	S	4,00	
1464	ASISTENT SOCIAL PR.	S	1,00	
1465-1468	ASISTENT SOCIAL	S	4,00	
1469	ASISTENT MEDICAL PR SEF	PL	1,00	

1470-1505	ASISTENT MEDICAL PR	PL	36,00	
1506-1515	ASISTENT MEDICAL	PL	10,00	
1516	REGISTRATOR MEDICAL PR.	M	1,00	
1517	REGISTRATOR MEDICAL DEBUTANT	M	1,00	
1518-1519	REGISTRATOR MEDICAL PRINCIPAL	M	2,00	
1520	REGISTRATOR MEDICAL	M	1,00	
1521	REGISTRATOR MEDICAL DEB.	M	1,00	
1522-1532	INFIRMIERA	G	11,00	
1533	INFIRMIERA DEB.	G	1,00	
1534-1540	INGRIJITOARE	G	7,00	
1541-1552	BRANCARDIER	G	12,00	
1553	SECRETAR DACTILOGRAF TR.IA	M	1,00	
LX. CENTRUL DE SANATATE MINTALA				8,00
1554	MEDIC SEF CENTRU GR I	S	1,00	
1555	MEDIC SPECIALIST	S	1,00	
1556	PSIHOLOG PRINCIPAL	S	1,00	
1557	PSIHOLOG SPECIALIST	S	1,00	
1558	SOCIOLOG PR.	S	1,00	
1559-1560	ASISTENT MEDICAL PR	PL	2,00	
1561	REGISTRATOR MEDICAL PR.	M	1,00	
LXI. CENTRUL DE SANATATE MINTALA - COPII				7,00
1562	MEDIC SEF CENTRU GR I	S	1,00	
1563	MEDIC SPECIALIST	S	1,00	
1564	LOGOPED PRINCIPAL	S	1,00	
1565	PSIHOLOG PRACTICANT	S	1,00	
1566	ASISTENT MEDICAL PR	PL	1,00	
1567	SOCIOLOG DEBUTANT	S	1,00	
1568	ASISTENT MEDICAL	PL	1,00	
LXII. CABINET MEDICINA SPORTIVA				3,00
1569	MEDIC SPECIALIST	S	1,00	
1570	PROFESOR PR	S	1,00	
1571	ASISTENT MEDICAL PR	PL	1,00	
LXIII. DISPENSAR T.B.C. cu radiologie, cab. consultatii, cab. asistente teren, registratura si fisier				14,00
1572	MEDIC COORDONATOR	S	1,00	
1573-1574	MEDIC SPECIALIST	S	2,00	
1575	ASISTENT MEDICAL LICENTIIAT PR	S	1,00	
1576	ASISTENT MEDICAL PR COORDONATOR	PL	1,00	
1577-1581	ASISTENT MEDICAL PR	PL	5,00	
1582	REGISTRATOR MEDICAL PR	M	1,00	
1583-1584	INGRIJITOARE	G	2,00	
1585	SOFER TR. II	M	1,00	
LXIV. DISPENSAR T.B.C. NEGRESTI				4,00
1586	MEDIC SPECIALIST - COORDONATOR	S	1,00	
1587	ASISTENT MEDICAL LICENTIIAT PR	S	1,00	
1588	ASISTENT MEDICAL PR.	PL	1,00	
1589	INGRIJITOARE	G	1,00	
LXV. SERVICIUL JUDETEAN DE MEDICINA LEGALA				32,00
1590	MEDIC SEF SERV, GR.II	S	1,00	
1591-1592	MEDIC PRIMAR	S	2,00	
1593-1595	MEDIC SPECIALIST	S	3,00	
1596	BIOLOG	S	1,00	
1597-1598	CHIMIST PR	S	2,00	
1599	PSIHOLOG	S	1,00	
1600	ASISTENT MEDICAL PR COORDONATOR	PL	1,00	
1601-1604	ASISTENT MEDICAL PR	PL	4,00	
1605-1606	ASISTENT MEDICAL	PL	2,00	
1607-1608	ASISTENT MEDICAL DEB.	PL	2,00	
1609-1610	AUTOPSIER PRINCIPAL	M	2,00	
1611-1612	AUTOPSIER	M	2,00	
1613	AUTOPSIER DEB.	M	1,00	
1614-1618	INGRIJITOARE	G	5,00	
1619-1620	BRANCARDIER	G	2,00	
1621	SOFER II	G	1,00	
LXVI. COMPARTIMENT MEDICI REZIDENTI- MEDICINA DE FAMILIE				2,00
1622-1623	MEDIC REZIDENT AN II	S	2,00	
	TOTAL			1623,00