

**HOTĂRÂREA nr. 43/2020**  
**privind modificarea organigramei și a statului de funcții al personalului din cadrul**  
**Centrului de Asistență Medico - Socială Băcești**

Având în vedere:

- referatul de aprobare nr. 4023/17.03.2020 al președintelui Consiliului Județean

Vaslui;

- adresa Centrului de Asistență Medico - Socială Băcești nr. 1260/12.03.2020;

- raportul Serviciului Managementul Resurselor Umane nr. 4025/17.03.2020;

- avizele Comisiilor de specialitate ale Consiliului Județean Vaslui: Comisia juridică și disciplină, administrație publică și coordonarea consiliilor locale și Comisia pentru protecție socială, învățământ, sănătate, cultură, culte și sport;

în conformitate cu prevederile:

- Hotărârii Guvernului nr. 867/2015 pentru aprobarea Nomenclatorului serviciilor sociale, precum și a regulamentelor-cadru de organizare și funcționare a serviciilor sociale, cu modificările și completările ulterioare;

- art. 173 alin. (1) lit. a) și alin. (2) lit. c) din Ordonanța de Urgență a Guvernului nr. 57/2019 privind Codul administrativ, cu modificările și completările ulterioare;

în temeiul art. 182 alin. (1) și al art. 196 alin. (1) lit. a) din Ordonanța de Urgență a Guvernului nr. 57/2019 privind Codul administrativ, cu modificările și completările ulterioare;

**Consiliul Județean Vaslui**

**HOTĂRĂȘTE:**

**Art.1.** - Se aprobă transformarea unui post vacant de asistent medical principal, cu studii postliceale, în coordonator personal de specialitate cu studii superioare, gradul profesional II, în structura personalului de conducere din cadrul Centrului de Asistență Medico-Socială Băcești.

**Art.2.** - Se aprobă organigrama Centrului de Asistență Medico-Socială Băcești, conform anexei nr. 1 care face parte integrantă din prezenta hotărâre.

**Art.3.** - Se aprobă statul de funcții al personalului din cadrul Centrului de Asistență Medico-Socială Băcești, conform anexei nr. 2 care face parte integrantă din prezenta hotărâre.

**Art.4.** - La data intrării în vigoare a prezentei, Hotărârea Consiliului Județean Vaslui nr. 152/2012, cu modificările ulterioare, se abrogă.

**Art.5.** - Prezentul act administrativ se comunică prin intermediul secretarului general al județului, în termenul prevăzut de lege, către Instituția Prefectului - Județul Vaslui, Serviciului Managementul Resurselor Umane din cadrul aparatului de specialitate al Consiliului Județean Vaslui, precum și Centrului de Asistență Medico-Socială Băcești în vederea aducerii la îndeplinire.

Vaslui, 20 martie 2020

**PREȘEDINTE,**  
**Dumitru Buzatu**

**Contrasemnează pentru legalitate:**  
**SECRETAR GENERAL AL JUDEȚULUI,**  
**Diana-Elena Ursulescu**

| TOTAL PERSONAL | din care: |          |
|----------------|-----------|----------|
|                | conducere | execuție |
| 139            | 4         | 135      |

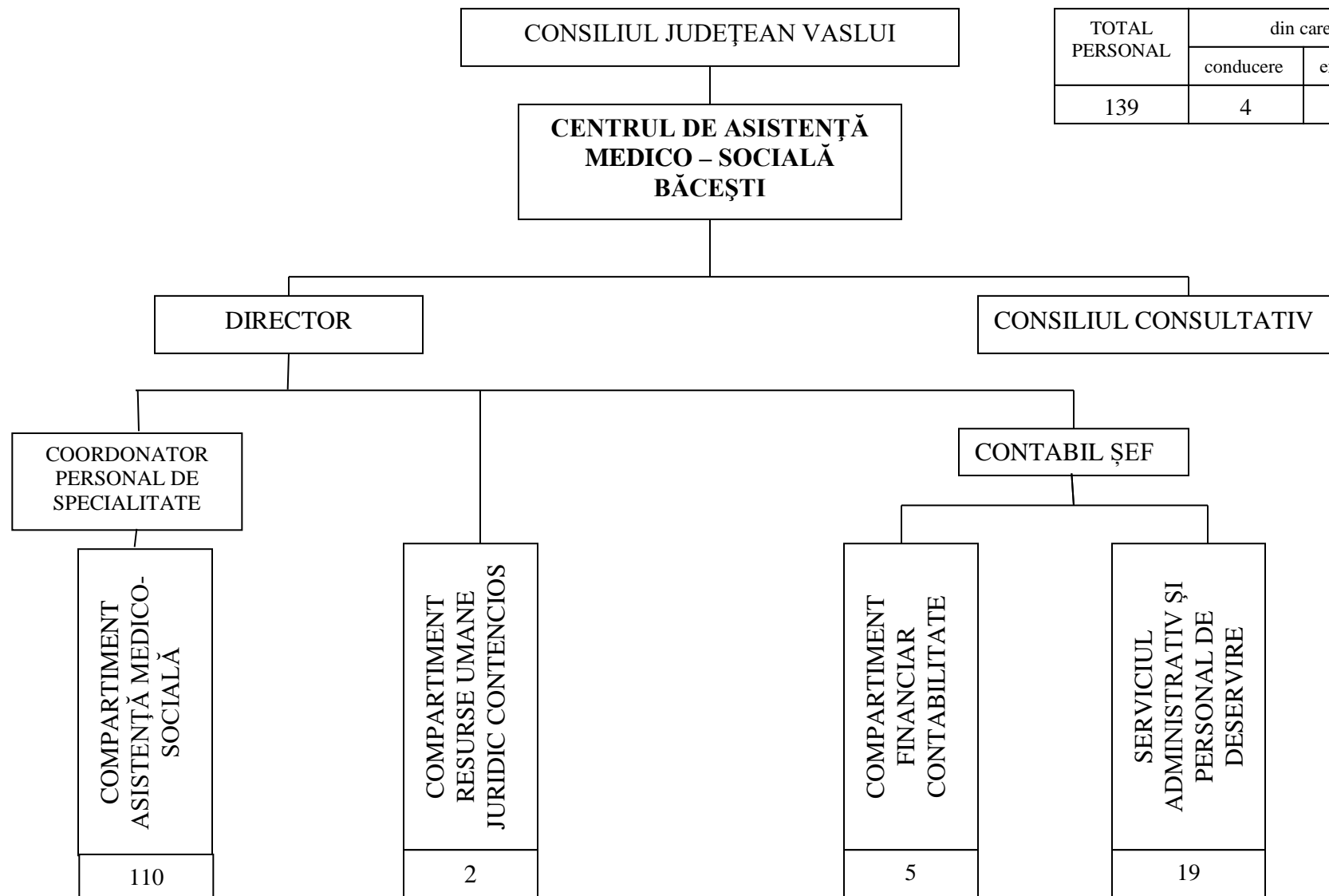

**STAT DE FUNCȚII**  
al personalului din cadrul Centrului de Asistență Medico-Socială Băcești

| Nr. crt.   | Denumirea compartimentului si Functiei       | numar posturi | nivel studii | Grad sau treapta |
|--|--|---------------|--------------|------------------|
| <b>PERSONAL DE CONDUCERE = 3</b>                   |  |               |              |                  |
| 1  | Director                                     | 1             | S            | II               |
| 2  | Coordonator personal de specialitate         | 1             | S            | II               |
| 3  | Contabil- sef                                | 1             | S            | II               |
| <b>COMPARTIMENT ASISTENTA MEDICO SOCIALA = 110</b> |  |               |              |                  |
| 4  | Medic primar -medicina generala /de familie  | 1             | S            |                  |
| 5  | Medic specialist-medicina generala /familie  | 1             | S            |                  |
| 6  | Medic specialist- reabilitare medicală       | 1             | S            |                  |
| 7  | Medic specialist - psihiatru                 | 1             | S            |                  |
| 8  | Psiholog specialist                          | 1             | S            |                  |
| 9-10   | Psiholog practicant                          | 2             | S            |                  |
| 11   | Logoped                                      | 1             | S            |                  |
| 12-14  | Asistent social                              | 3             | S            |                  |
| 15   | Profesor C.F.M                               | 1             | S            |                  |
| 16   | Fiziochinetoterapeut                         | 1             | S            |                  |
| 17   | Kinetoterapeut                               | 1             | S            |                  |
| 18   | Asistent Medical balneofizioterapie debutant | 1             | PL           |                  |
| 19   | Asistent Medical Balneofizioterapie          | 1             | PL           |                  |
| 20   | Asistent medical-sef                         | 1             | PL           |                  |
| 21-38  | Asistent medical principal                   | 18            | PL           |                  |
| 39   | Medic rezident - neurologie anul III         | 1             | S            |                  |
| 40   | Asistent medical/farmacie                    | 1             | PL           |                  |
| 41-49  | Asistent medical                             | 9             | PL           |                  |
| 50-51  | Asistent medical debutant                    | 2             | PL           |                  |
| 52   | Asistent medical de igiena                   | 1             | PL           |                  |
| 53   | Asistent medical dietetician                 | 1             | PL           |                  |
| 54-55  | Profesor CFM                                 | 2             | S            |                  |
| 56   | Maseur                                       | 1             | M            |                  |
| 57-93  | Infirmiere                                   | 37            | G            |                  |
| 94-96  | Infirmiere- Debutant                         | 3             | G            |                  |
| 97   | Agent DDD.                                   | 1             | G            |                  |
| 98-106   | Ingrijitoare                                 | 9             | G            |                  |
| 107-111  | Brancardier                                  | 5             | G            |                  |
| 112-113  | Spalatoreasa                                 | 2             | G            |                  |

|  |                          |   |     |     |
|--|--------------------------|---|-----|-----|
| COMPARTIMENT RESURSE UMANE SI JURIDIC CONTENCIOS =2  |                          |   |     |     |
| 114  | Consilier juridic        | 1 | S   | I   |
| 115  | Referent de specialitate | 1 | S   | II  |
| COMPARTIMENT FINANCIAR-CONTABILITATE=5               |                          |   |     |     |
| 116  | Referent de specialitate | 1 | S   | III |
| 117  | Referent de specialitate | 1 | S   | II  |
| 118-119  | Contabil                 | 2 | M   | IA  |
| 120  | Magaziner                | 1 | M,G |     |
| SERVICIUL ADMINISTRATIV SI PERSONAL DE DESERVIRE =19 |                          |   |     |     |
| 121  | Sef serviciu             | 1 | S   | II  |
| 122  | Referent                 | 1 | M   | IA  |
| 123-124  | Bucatar calificat        | 2 | M,G | I   |
| 125  | Bucatar calificat        | 1 | M,G | IV  |
| 126-129  | Muncitor-calificat       | 4 |     | I   |
| 130  | Muncitor-calificat       | 1 |     | IV  |
| 131  | Muncitor-calificat       | 1 |     | I   |
| 132-133  | Muncitor-calificat       | 2 |     | II  |
| 134-137  | Paznic                   | 4 |     |     |
| 138-139  | Sofer                    | 2 |     | II  |